



Headquarters  
medi GmbH & Co. KG  
Medicusstraße 1  
95448 Bayreuth  
Germany  
Tel. +49 921 912-0  
Fax +49 921 912-781  
export@medi.de  
www.medi.de/en

medi Bayreuth Unipessoal, Lda  
Rua do Centro Cultural, no. 43  
1700-106 Lisbon  
Portugal  
T: +351-21 843 71 60  
F: +351-21 847 08 33  
medi.portugal@medibayreuth.pt  
www.medi.pt



97968 / 06/2022

medi catálogo de produtos - Flebologia

medi  
catálogo de  
produtos Flebologia



medi

COMPRESSÃO  
na insuficiência  
venosa crónica  
e na DAP/  
Diabetes ?

Sim,  
com certeza!

mediven® angio

Tratamento seguro - até à ponta dos dedos

Revestimento com lã de merino em todo o pé

Única com revestimento suave desde o tornozelo até à ponta dos dedos



mediven® angio - Segurança até à ponta dos dedos

Costura plana extra longa

medi. I feel better.

\* Segurança do produto comprovada por estudo clínico: A utilização da meia de compressão medicinal mediven angio por parte de pacientes com insuficiência venosa crónica e concomitantes de doença arterial periférica (DAP) leve a moderada e/ou diabetes mellitus é segura.  
† Rother U et al. «Safety of medical compression stockings in patients with diabetes mellitus or peripheral arterial disease» BMJ Open Diab Res Care 2020;8:e001316.

## O semáforo de tratamento medi

Para um tratamento simples, seguro e adequado a cada caso.

**Fase 1:** Determinar a indicação e avaliar comorbilidades

**Fase 2:** Considerar critérios individuais do paciente e comorbilidades

### Insuficiência venosa crónica (CEAP C0s – C5)

aprox. 98 % da população com mais de 60 anos<sup>1</sup>

#### Diagnóstico clínico

- Refluxo venoso
- Hipertensão venosa



Terapia compressiva com **malha circular mediven®** (p. ex. mediven plus) – cuidados individualizados adequados a cada paciente

### Insuficiência venosa crónica (CEAP C0s – C5) e DAP ligeira a moderada

aprox. 21 % da população com mais de 65 anos<sup>2</sup>

#### Diagnóstico clínico adicional<sup>2,3</sup>

- Claudicação intermitente (denominada como doença das montras)



Terapia compressiva com **mediven® angio** – segura e única

#### ✓ Produto único

- Revestimento da zona do pé com lã de merino
- Estrutura canelada
- Costura plana e extra longa

#### ✓ Estudo clínico

- Microcirculação estável
- Sem lesões na pele
- Sem abrasões
- Sem zonas de pressão
- Elevado conforto na utilização

Segurança confirmada no uso de classes de compressão 1 e 2

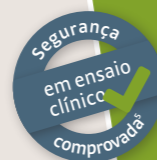

### Insuficiência venosa crónica (CEAP C0s – C5) e diabetes mellitus tipo 2/polineuropatia diabética PND

aprox. 20,5 % da população com mais de 60 anos<sup>4</sup>

#### Diagnóstico clínico adicional

- Falta de sensibilidade à pressão
- Falta de sensibilidade à dor

**✗ Contraindicação** para terapia de compressão<sup>3</sup>

**✗ Não utilizar** meias de compressão médica

### Insuficiência venosa crónica e DAP grave

### Insuficiência venosa crónica e síndrome de pé diabético (SPD)



medi GmbH & Co. KG  
Medicusstraße 1  
D-95448 Bayreuth / Alemanha  
Tel. +49 921 912-0  
Fax: +49 921 912-781  
export@medi.de  
www.medi.de/en

medi Australia Pty Ltd  
83 Fennell Street  
North Parramatta NSW 2151  
Austrália  
Tel.: +61 2 9890 8696  
Fax: +61 2 9890 8439  
sales@mediaustralia.com.au  
www.mediaustralia.com.au

medi Austria GmbH  
Adamgasse 16/7  
6020 Innsbruck  
Áustria  
Tel.: +43-512 57 95 15  
Fax: +43-512 57 95 15  
vertrieb@medi-austria.at  
www.medi-austria.at

medi Belgium NV  
Staatsbaan 77/0099  
3945 Ham  
Bélgica  
Tel.: + 32-11 24 25 60  
Fax: +32-11 24 25 64  
info@medibelgium.be  
www.medibelgium.be

medi Canada Inc / médi Canada Inc  
597, Rue Duvernay, Verchères  
QC Canada J0L 2R0  
Tel.: +1 450-583-3317 / +1 800 361 3153  
Fax: +1 888-583-6827  
service@medicanada.ca  
www.medicana.ca

medi Danmark ApS  
Vejløgardsvej 59  
2665 Vallensbæk Strand  
Dinamarca  
Tel.: +45-70 25 56 10  
Fax: +45-70 25 56 20  
kundeservice@sw.dk  
www.medit danmark.dk

medi Bayreuth Espana SL  
C/Canigo 2-6 bajos  
Hospital de Llobregat  
08901 Barcelona  
Espanha  
Tel.: +34-932 60 04 00  
Fax: 34-932 60 23 14  
medi@mediespana.com  
www.mediespana.com

medi France  
Z.I. Charles de Gaulle  
25, rue Henri Farman  
93297 Tremblay en France Cedex  
França  
Tel.: +33-1 48 61 76 10  
Fax: +33-1 49 63 33 05  
infos@medi-france.com  
www.medi-france.com

medi Hungary Kft.  
Bokor u. 21.  
1037 Budapest  
Hungria  
Tel.: +36 1 371-0090  
Fax: +36 1 371-0091  
info@medi.hu  
www.medi.hu

medi Italia s.r.l.  
Via Giuseppe Ghedini, 2  
40069 Zola Predosa (BO)  
Itália  
Tel.: +39-051 6 13 24 84  
Fax: +39-051 6 13 29 56  
info@medi-italia.it  
http://medi.ia.it

medi Nederland BV  
Heusing 5  
4817 ZB Breda  
Países Baixos  
Tel.: +31-76 57 22 555  
Fax: +31-76 57 22 565  
info@medi.nl  
www.medi.nl

medi Norway AS  
Vestheimvegen 35  
4250 Kopervik  
Noruega  
Tel.: +47 52 84 45 00  
Fax: 47 52 84 45 09  
post@medinorway.no  
www.medinorway.no

medi Polska Sp. z o.o.  
ul. Łabędzka 22  
44-121 Gliwice  
Polónia  
Tel.: +48-32 230 60 21  
Fax: +48-32 202 87 56  
info@medi-polska.pl  
www.medi-polska.pl

medi Bayreuth Unipessoal, Lda  
Rua do Centro Cultural, no. 43  
1700-106 Lisboa  
Portugal  
Tel.: +351-21 843 71 60  
Fax: +351-21 847 08 33  
medi.portugal@medibayreuth.pt  
www.medi.pt

medi RUS LLC  
Business Center NEO GEO  
Via Druso 48/a  
117342 Moscow  
Rússia  
Tel.: +7-495 374 04 56  
Fax: +7-495 374 04 56  
info@medirus.ru  
www.medirus.ru

medi Sweden AB  
Box 6034  
19206 Sollentuna  
Suécia  
Tel.: +46-8-969798  
Fax: +46-8-6266870  
info@medi.se  
www.medi.se

medi UK Ltd.  
Plough Lane  
Hereford HR4 0EL  
Grã Bretanha  
Tel.: +44-1432 37 35 00  
Fax: +44-1432 37 35 10  
enquiries@mediuk.co.uk  
www.mediuk.co.uk

medi Ukraine LLC  
Evhena Sverstiuka str, 11.  
Kiev 02002  
Ucrânia  
Tel.: +380 44 591 11 63  
Fax: +380 44 392 73 73  
info@medi.ua  
http://medi.ua

medi USA L.P.  
6481 Franz Warner Parkway  
Whitsett, N.C. 27377-3000  
EUA  
Tel.: +1-336 4 49 44 40  
Fax: +1-888 5 70 45 54  
info@mediusa.com  
www.mediusa.com

medi Trading (Shanghai) Co. Ltd.  
Room 1703, T1, CES WEST BUND CENTER,  
No. 277, Long Lan Road  
Xuhui District  
200232 Shanghai  
República Popular da China  
Tel.: +86-21 50582319  
Fax: +86-21 50582319

Medi Turk Ortopedi Medikal İc ve Dis Tic. AS  
Mustafa Kemal Mah. 2156 Sokak No: 16 /4-5  
06510 Çankaya Ankara  
Turquia  
Tel.: +90 312 435 20 26  
Fax: +90 312 434 17 67  
info@medi-turk.com  
www.medi-turk.com

MAXIS a.s.  
medi group company  
Slezská 2127/13  
120 00 Prague 2  
República Checa  
Tel.: +420 571 633 510  
Fax: +420 571 616 271  
info@maxis-medica.com  
www.maxis-medica.com

Tachezy Sanit Srl.  
Via Druso 48/a  
39100 Bolzano  
Itália  
Tel.: +39 0471 288 068  
Fax: +39 0471 282 773  
info@tachezysanit.com  
www.tachezysanit.com

medi Japan K.K.  
5-1 Nihonbashi Kabutocho Chuoku  
103-0026 Tóquio  
Japão  
Tel.: +81 3 6778 2590  
Fax: +81 3 5847 7901  
info@medi-japan.jp  
www.medi-japan.co.jp

## Definição dos números de artigos Flebologia

Escolha o seu tamanho no último (7.º) dígito da referência do artigo de 2 a 6 (travel men, travel women, Duomed) ou de 1 a 7 (todas as outras malhas). Escolha com biqueira aberta ou fechada (6.º dígito: 0 = biqueira aberta, 1 = biqueira fechada) para todas as malhas exceto mediven plus, mediven men, mediven active, medi travel men/women. Escolha a sua cor (5.º dígito) em vez de x.

### mediven sheer & soft

0 = Natural  
5 = Ebony

### mediven elegance

C = Cashmere A = Anthracite  
K = Rosé\* 5 = Preto  
1 = Caramelo M = Magenta medi  
Z = Bronze\* 7 = Branco  
0 = Bege  
3 = Navy

\* Escolha com biqueira aberta ou fechada (6.º dígito: 7= biqueira aberta, 8 = biqueira fechada).

### mediven for men/mediven active

3 = Navy 5 = Preto  
6 = Brown 7 = Branco (só mediven active)  
A = Anthracite

### mediven comfort

C = Cashmere 0 = Bege  
K = Rosé 3 = Navy  
1 = Caramelo A = Anthracite  
Z = Bronze 5 = Preto

### mediven plus

C = Cashmere 3 = Navy  
K = Rosé A = Anthracite  
1 = Caramelo 5 = Preto  
Z = Bronze M = Magenta medi  
0 = Bege 7 = Branco

### mediven forte

C = Cashmere 0 = Bege  
K = Rosé 3 = Navy  
1 = Caramelo Z = Anthracite  
X = Bronze 5 = Preto

### duomed

0 = Bege 1 = Caramelo  
5 = Preto 5 = Preto

### duomed smooth

1 = Caramelo  
5 = Preto

<sup>1</sup> Rabe E et al. Bonner Venenstudie der Deutschen Gesellschaft für Phlebologie. Phlebologie 2003;32:1–14.  
<sup>2</sup> Lawall H et al. S3-Leitlinie zur Diagnostik, Therapie und Nachsorge der peripheren arteriellen Verschlusskrankheit. Disponível em: <https://www.awmf.org/leitlinien/detail/II/065-003.html> (Último acesso a 09-12-2020).  
<sup>3</sup> Rabe E et al. S2k-Leitlinie: Medizinische Kompressionstherapie der Extremitäten mit Medizinischem Kompressionsstrumpf (MKS), Phlebologischem Kompressionsverband (PKV) und Medizinischen adaptiven Kompressionssystemen (MAK). Disponível em: <https://www.awmf.org/leitlinien/detail/II/037-005.html> (Último acesso a 09-12-2020).  
<sup>4</sup> Bericht der nationalen Diabetes-Surveillance 2019. Diabetes in Deutschland. Robert Koch-Institut.  
<sup>5</sup> Rother U et al. «Safety of medical compression stockings in patients with diabetes mellitus or peripheral arterial disease». BMJ Open Diab Res Care 2020;8:e001316.



## Conduzindo o futuro em terapia compressiva

**Uma marca forte.**

**Uma gama de produtos abrangente.**

**Conceitos convincentes.**

---

Mundo da compressão medi: conduzindo o futuro com mais de 70 anos de experiência na área da compressão. O seu parceiro quando procura os mais elevados padrões de qualidade, inovação e design.

Vamos moldar o futuro juntos e criar experiências positivas com a marca - para si e para os seus pacientes!

## Clientes satisfeitos e novas oportunidades

**Inúmeras combinações possíveis para um tratamento individualizado e bem sucedido.**

---

As meias de compressão mediven estão disponíveis em muitas cores e variedades. Por isso, a medi oferece a meia adequada para todas as indicações na área da flebologia. A vasta gama de produtos ajuda os pacientes a usufruírem da utilização das suas meias de compressão médica. Junte-se à medi para beneficiar dos nossos serviços de apoio e aconselhamento.

# O Mundo da Compressão medi

Na área da compressão a medi tem uma abordagem holística. Por este motivo, pode confiar nos produtos medi. Eles são desenhados e concebidos a pensar nas necessidades específicas de cada um dos seus clientes, garantindo desta forma o sucesso do tratamento da insuficiência venosa.

Para lhe dar a conhecer o Mundo da compressão medi, criámos catálogos específicos para cada gama de produtos. Isto permite-lhe encontrar o produto certo para todas as indicações sem perder tempo. Veja a breve explicação dos diferentes catálogos abaixo:



## **Flebologia**

As meias de compressão de malha circular mediven são o pilar do tratamento conservador para pacientes com doenças venosas. Descubra mais sobre os vários estilos e variedades das nossas meias mediven e dos produtos circaid para a insuficiência venosa.

**Art.º n.º: 0097P08**



## **Linfologia**

O conceito terapêutico em Linfologia medi mostra a nova abordagem no tratamento do linfedema. Diferencia a fase de descongestionamento da fase de transição e da fase de manutenção e indica quais os produtos certos para cada uma. Os produtos circaid e de malha plana mediven tornam o tratamento de linfedemas mais personalizado do que nunca.

**Art.º n.º: 0097P09**



## **Tratamento de feridas**

O conceito terapêutico na úlcera de perna medi acompanha o paciente durante todo o tratamento da úlcera de perna venosa, desde a fase aguda à fase de prevenção da recidiva.

**Art.º n.º: 0097S16**



## **Compressão Clínica**

O mundo da Compressão Clínica vai além da profilaxia do tromboembolismo venoso em ambiente clínico. Descubra mais sobre os vários campos de aplicação dos produtos hospitalares medi e beneficie de mais de 40 anos de experiência com a Compressão Clínica.

**Art.º n.º: 0097D08**

8

**Cuidado individualizado do paciente com mediven®**

12

**Visão global mediven®**

Classes de compressão, Comprimento e características, Gráficos de medição, gama de cores e propriedades de produto.

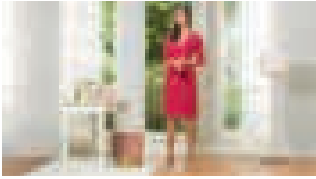

24

**mediven sheer & soft®**

A meia de compressão mais translúcida da medi.



28

**mediven elegance®**

Beleza que se vê.



32

**mediven® for men**

Meias de compressão elegantes para uma aparência elegante e profissional

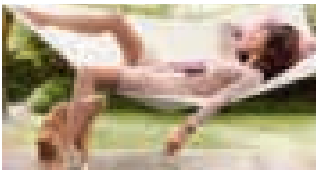

36

**mediven® comfort**

Suavidade que se sente.



40

**mediven plus®**

Confiança que perdura.



46

**mediven active®**

Meias de compressão resistentes para homens ativos.

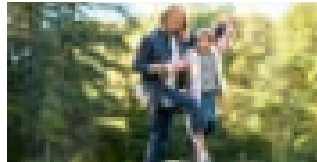

50

**mediven® forte**

Proteção que se sente.

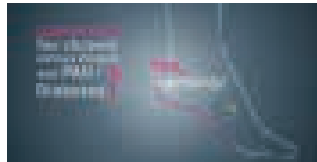

56

**mediven® angio**

Segurança até aos dedos dos pés.

62

**Modelos especiais de malha circular**

Visão global das características disponíveis dependendo da malha.



80

**mediven® ulcer kit**

Sistema de duas meias para o tratamento da úlcera de perna venosa.



86

**Cuidados básicos da medi**

duomed®, duomed smooth



94

**mediven harmony®**

Mangas de malha circular em sete tamanhos.



98

**circaid®**

Dispositivo de compressão ajustável para o tratamento da insuficiência venosa.



110

**medi travel®**

Meias de viagem de venda livre para a prevenção da insuficiência venosa.

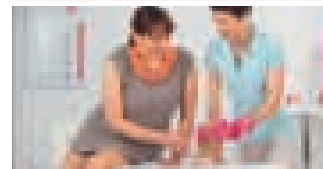

114

**Acessórios medi**

122

**Serviço**

# Mais do que um mero fabricante

**A medi produz dispositivos médicos para uma grande variedade de patologias e diferentes necessidades de apoio. Mas não nos vemos unicamente como simples fabricantes. Dedicamo-nos à produção, promoção e venda dos nossos produtos e investimos continuamente na investigação e desenvolvimento de novas soluções, de forma a oferecermos ao mercado produtos da mais elevada qualidade, adaptados às necessidades específicas de cada paciente.**

A medi oferece produtos em três áreas de negócio: Compressão, Ortopedia e Footcare. Estes produtos são usados e distribuídos por farmácias e ortopedias, hospitais e clínicas, e consultórios médicos. Por outras palavras, especialistas que sabem o que o utente precisa para melhorar a sua qualidade de vida.

Aquilo de que nos orgulhamos e que torna os nossos produtos tão especiais é o facto de não apresentarem efeitos secundários.

A nossa gama de produtos inclui principalmente meias de compressão médica e compressão ajustável para pessoas com insuficiência venosa, lipedema e linfedema, suportes e ortóteses para o tratamento conservador e pós-operatório de lesões e patologias ortopédicas, meias para a prevenção do tromboembolismo, e uma grande variedade de produtos de apoio terapêutico.

Apoiamos os nossos parceiros na venda e fornecimento dos nossos produtos e desenvolvemos conceitos e serviços inteligentes para este fim.

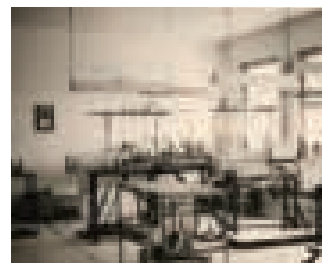

# Certificados de qualidade

**Enquanto fabricante de dispositivos médicos, a medi tem uma grande preocupação com a qualidade. Os nossos produtos são certificados e estão em conformidade com as normas europeias e internacionais.**

## Marca CE

Os nossos dispositivos médicos cumprem todos os requisitos da Diretiva Europeia 93/42/CEE e da Lei Alemã de Dispositivos Médicos. De acordo com os regulamentos, os nossos produtos são sujeitos a procedimentos de avaliação da conformidade e recebem a marca CE. Como um tipo de «passaporte para produtos industriais», a marca CE assegura o comércio livre dentro do Espaço Económico Europeu (Acordo EEE).



## Rótulo de qualidade

As nossas meias de compressão são verificadas regularmente pelo Instituto de Investigação Hohenstein de acordo com as exigências de qualidade do teste do RAL-GZ 387.

Como confirmação de que os nossos produtos cumprem todos os requisitos de qualidade, encontrará o rótulo de qualidade impresso na embalagem.



## Selo de qualidade Textile Trust

Todas as meias e dispositivos de compressão, sejam de malha circular ou plana, meias para a profilaxia de tromboembolismos venosos e suportes são avaliados com regularidade por centros de teste independentes, com elevados padrões de exigência, quanto à presença de substâncias tóxicas e potencialmente nocivas para a saúde. A concessão do certificado Oeko-Tex Standard 100 garante: qualidade testada para a proteção da sua saúde.

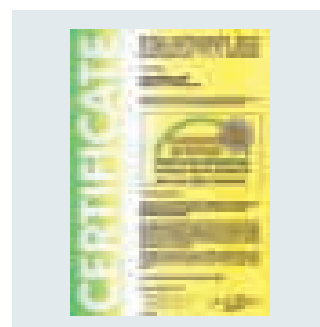

## DIN EN ISO 9001: 2000/DIN EN 13485

A medi mantém o sistema de gestão de qualidade DIN EN 13485. Desde 1996 que apresentamos o nosso estatuto de ISO 9000 aos nossos clientes com um certificado. A medi tem explorado as oportunidades oferecidas por esta norma desde essa altura para melhorar os produtos na área de Compressão e Ortopedia de forma contínua, de modo a implementar processos e procedimentos mais seguros e mais eficientes. Definimos a satisfação dos nossos clientes como medida decisiva de qualidade.

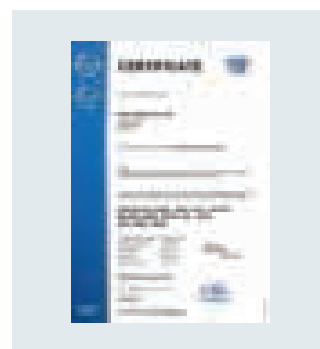

## Aparelho de teste Hohenstein – HOSY

A pressão é a característica mais importante de uma meia de compressão médica.

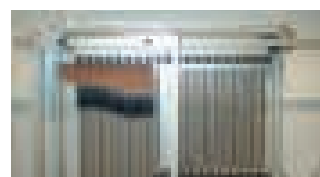

# Cuidado individualizado do paciente com mediven®

medi. I feel better.

Com esta afirmação empenhamo-nos no desenvolvimento de produtos adequados para cada indicação. Malhas adequadas e concebidas para cada indicação terapêutica, adaptadas ao estilo de vida de cada paciente com insuficiência venosa.





# Estudo observacional mediven® - factos e números

O estudo demonstra: elevada aceitação das meias de compressão médica mediven®<sup>1,2</sup>

## Elevada aceitação

Até **98 %**  
dos pacientes

Não teve sintomas durante a utilização das meias de compressão médica mediven

## Conforto na utilização

Mais de **70 %**  
dos pacientes

consideraram as meias de compressão médica mediven confortáveis

## Melhoria dos sintomas

Até **53,2 %**  
dos pacientes

indicaram que o uso de meias de compressão médica melhorou os sintomas subjetivos

Em **17,7 %**  
dos pacientes

as condições clínicas melhoraram de acordo com a classe CEAP\*

## Boa adesão terapêutica

Até **75,6 %**  
dos pacientes

usaram as meias de compressão médica diariamente

Até **68,4 %**  
dos pacientes

usaram as meias de compressão médica de manhã à noite

<sup>1</sup> Schwahn-Schreiber *et al.* Phlebologie 2016;45(1): 15 – 24.

<sup>2</sup> Schwahn-Schreiber *et al.* Phlebologie 2016;45(4):207 – 214.

\* CEAP: classificação das doenças venosas crónicas

# A lacuna na adequação dos dispositivos médicos aos critérios específicos do paciente

## Adequação dos dispositivos médicos utilizados

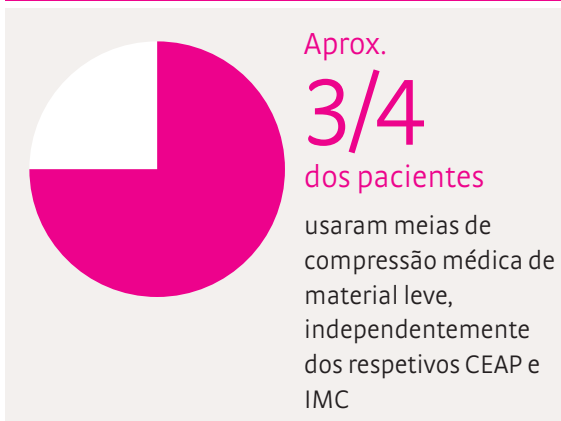

## Critérios específicos do paciente: peso



O termo «material» abrange várias características têxteis de uma meia de compressão médica e é definido pela força, rigidez e elasticidade da malha.

O estudo de observação mediven demonstrou que os critérios específicos dos pacientes raramente são tidos em consideração na recomendação de meias de compressão médica.

Embora dois terços dos pacientes tivessem excesso de peso ou fossem obesos, 73,8 % das meias de compressão recomendadas eram feitas de material leve. Em pessoas com um peso mais elevado ocorreram constrições frequentes devido à utilização de meias de compressão de material leve.

## 2 fases para uma meia de compressão mediven personalizada e perfeita:

**Fase 1:** Visão global de indicações terapêuticas





**Fase 2:** Consideração dos critérios específicos do paciente

# Fase 1: Visão global de indicações terapêuticas

A compressão medi ajuda a melhorar

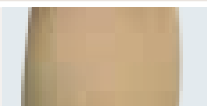
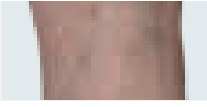
- a sintomatologia da doença venosa, incluindo a redução da dor
- a qualidade de vida de quem sofre de doença venosa crónica

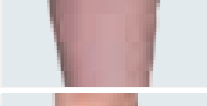
As seguintes indicações devem ser consideradas (mais elevado nível de recomendação):<sup>1</sup>

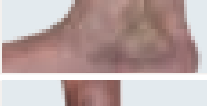
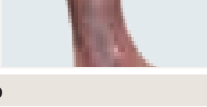
Indicação			Produto (CCL)	mediven sheer & soft (15-20 mmHg, 20-30 mmHg)	mediven elegance (1, 2)	mediven for men (1, 2)
<b>Doenças venosas crónicas de acordo com a CEAP</b>						
C0s		Sem sinais visíveis de doença venosa		●	●	●
C1		Derrames, telangiectasias, veias reticulares		●	●	●
C2		Varizes sem sinais de IVC		●	●	●
C3		Prevenção e tratamento do edema venoso				●
C4		Prevenção e tratamento de alterações na pele C4a Pigmentação, eczema C4b Lipodermatosclerose, atrofia branca C4c Corona phlebectatica				
C5		Úlceras venosas cicatrizada (UCV), Prevenção da reincidência de UCV				
C6		Úlcera de perna venosa				
<b>Outro</b>						
Tratamento para úlcera mista						
<b>Outras doenças venosas crónicas</b>						
Fase inicial após escleroterapia / cirurgia				●	●	
Insuficiência venosa funcional devido a obesidade						
<b>Outros edemas</b>						
Queixas de congestão e edema na gravidez, edema de reperfusão pós-operatório, edema pós-traumático, pós-operatório, ocupacional, edema induzido por fármacos, edema devido a imobilidade						●
<b>Tromboembolismo</b>						
• Trombose venosa superficial				●	●	●
• Trombose venosa profunda						
• Síndrome pós-trombótica						
• Profilaxia da trombose em pacientes móveis				●	●	●
• Trombose venosa no braço						
<b>Outras indicações</b>						
• Dermatose inflamatória das pernas					●	●
• Náusea, tonturas na gravidez					●	

## Nota:

1. É importante considerar os diferentes materiais das meias de compressão medicinais (MCM): material leve, médio, forte. O termo «material» inclui diferentes características têxteis das MCM (força, rigidez e elasticidade). A recomendação de cada tipo de material depende das características do paciente (p. ex., peso corporal, edema, gravidade das doenças venosas, tecido conjuntivo). Tenha em mente: quanto mais elevado for o peso corporal e/ou

Dica medi: No que diz respeito às indicações, remetemos para a diretiva S2K Terapia de Compressão Médica da Sociedade Alemã de Flebologia.<sup>1</sup>

<sup>1</sup> Rabe E et al. Terapia de compressão médica dos membros inferiores com meias de compressão médica (MCM), ligaduras de compressão (LCF) e sistemas de compressão médica adaptáveis (CMA): diretiva S2k da Sociedade Alemã de Flebologia (SAF) em cooperação com as seguintes associações profissionais: DDG, DGA, DGG, GDL, DGL, BVP. Hautarzt 2021;72(2):137-152.

	mediven comfort (1, 2)	mediven plus (1, 2, 3)	duomed (1,2)	mediven active (1, 2)	mediven forte (2, 3)	mediven harmony (1, 2)	circaid juxtalite (20-30 / 30-40 / 40-50 mmHg)	mediven ulcer kit (2 x 20 mmHg)	circaid juxtacures (20-30/30-40/ 40-50 mm Hg)
	•	•	•	•	•				
	•	•	•	•	•				
	•	•	•	•	•				
	•	•	•	•	•		•		
	•	•	•	•	•		•		
		•			•		•	•	
							•	•	•
							•	•	•
	•	•	•		•		•		
					•				
	•	•	•	•	•				
	•	•	•	•	•				
	•	•	•	•	•		•		
	•	•	•	•	•		•		
	•	•	•	•	•		•		
						•			
	•	•	•	•	•				
	•	•	•		•				

Potencial de descongelação

mais acentuado for o edema e/ou o mais grave for a doença venosa e/ou o mais mole for o tecido conjuntivo, mais firme é o material da MCM.

2. As MCM de classe de compressão I (CCL I) podem ser consideradas em pacientes mais velhos ou em pacientes com um tratamento inicial, visto que é do conhecimento geral que o processo de calçar e descalçar a MCM é mais fácil com CCL I, em comparação com classes de compressão mais elevadas, resultando numa melhor adesão terapêutica.

## Fase 2: Consideração dos critérios específicos do paciente

### Recomendação – bússola de cuidados mediven®:

- Quanto mais elevado for o peso
  - Quanto mais acentuado for o edema (edema venoso)
  - Quanto mais grave for a doença
  - Quanto mais suave for o tecido conjuntivo
- Mais forte deve ser o material da meia.
- Para cumprir um único critério é necessário material mais forte.
- Por favor, tenha em consideração! Para linfedema e lipedema, use a malha plana mediven.

### Dica medi:

#### Cuidado seguro para doenças concomitantes.

Clientes com doença venosa crónica e simultaneamente



→ doença arterial periférica (DAP) leve a moderada e/ou

→ diabetes mellitus/polineuropatia diabética (PND)

têm requisitos especiais para uma meia de compressão médica.

A mediven angio foi desenvolvida especialmente para este fim, e a sua segurança foi comprovada num estudo clínico. Pergunte ativamente aos seus clientes sobre estas doenças concomitantes.

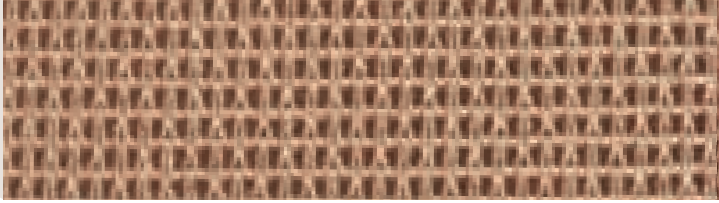
**Exemplo: Obesidade, doença leve e edema ligeiro → material forte**

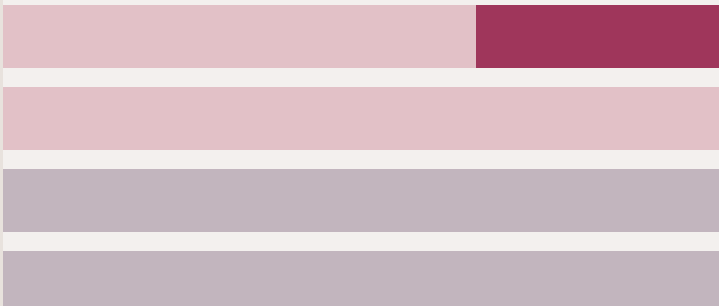
<p><b>Material</b></p> <p><b>Critérios</b></p>	<p><b>Leve</b> (p. ex., mediven elegance)</p> 
<p>1. Peso</p>	
<p>2. Edema (edema venoso)</p>	<p>—</p>
<p>3. Gravidade da doença</p>	
<p><b>Meias de compressão mediven® recomendadas:</b></p>	<p>mediven sheer &amp; soft</p> <p>mediven elegance</p> <p>mediven for men</p> 

**Dica medi:**



Consulte o Conceito terapêutico no tratamento da úlcera de perna. Indicado na IVC, classificação CEAP C5 e C6.  
Art.º n.º: 0097D68



Consulte o Conceito terapêutico em Linfologia para o tratamento de lipedema e linfedema.  
Art.º n.º: 0097D84

**Médio**  
(p. ex., mediven plus)

**Forte**  
(p. ex., mediven forte)



mediven comfort

mediven plus

mediven active

mediven forte



## Meias de compressão médica mediven®

As meias de compressão de malha circular mediven são o pilar do tratamento conservador para pacientes com doença venosa. Elas são a base do tratamento para estes pacientes.

Em combinação com um estilo de vida saudável e atividade física, as meias de compressão médica melhoram os sinais e sintomas de insuficiência venosa.

Os pacientes depressa verificarão que as meias de compressão mediven são ideais para o seu bem estar e que melhoram a sua qualidade de vida.

# mediven® características do produto



Clima Comfort

## Clima Comfort\*

- Elimina rapidamente a humidade da superfície da pele
- Garante um elevado nível de respirabilidade



Clima Fresh

## Função integrada Clima Fresh

- Efeito antibacteriano
- Inibe bactérias e mau odor



Soft Elastic

## Elástico suave

- Maior liberdade nos dedos do pé com biqueira fechada
- Aumenta o conforto
- É exercida menos pressão na extremidade do pé



Perfect Fit

## Ajuste perfeito

- Um ajuste muito preciso
- Gradiente de pressão medicamente eficaz
- Condições de cuidado ideais na versão standard e feito à medida



Variety

## Uma vasta gama de variedades e modelos especiais

## Cores ao seu gosto

- Disponível numa grande variedade de cores standard e cores de coleção atuais.

## Fibras de alta tecnologia para elasticidade natural

- Elevada elasticidade nos dois sentidos
- Maior conforto para o utilizador
- Fácil de vestir e despir
- Ajuste perfeito sem pregas
- Transparência atrativa e sensação requintada



cf. Ben Ammar, F. (DermScan): Clinical evaluation of the skin compatibility of a medical device - application testing realized under dermatological control, Tunis 2012/2013.



Nenhumas meias de compressão mediven contêm látex.



## \* Clima Comfort

\* Testado cientificamente pelo instituto francês IFTH. Os resultados do teste mostram que a tecnologia de Clima comfort da medi assegura o controlo da humidade entre a pele e a meia. Com 11/12 pontos, a medi alcançou uma pontuação geral impressionante.

# mediven® ulcer kit características do produto



Softness

## Suavidade\*\*

- Material suave para uma utilização agradável
- Desliza suavemente e com delicadeza sobre a pele



Easy donning

## Fácil de calçar\*\*\*

- Meia interior e exterior, ambas com 20 mmHg para calçar e descalçar mais facilmente
- A meia interior macia facilita o descalçar da meia exterior



Antibacterial

## Antibacteriano\*\*

- Malha com efeito antibacteriano
- Inibe o crescimento e a proliferação de bactérias do mau-odor

\*\* Estas características só se aplicam à meia interior para úlceras mediven.

\*\*\* Estas características só se aplicam à mediven ulcer kit.

# mediven® Tabelas de medidas

## Tabela de medidas

## mediven elegance®

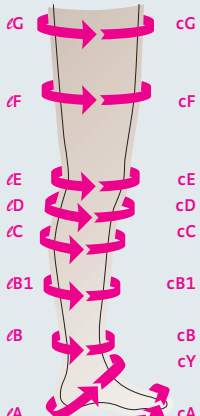
Ajuste standard sem costura		I	II	III	IV	V	VI	VII	
AG com banda de fixação de silicone	cG	43-48	45-52	49-56	53-60	56-64	60-68	64-72	
AG com banda de fixação de silicone larga	cG	49-57	53-62	57-67	61-72	65-77	69-81	73-85	
ℓ=Comprimento c=Perímetro 	Perímetro em cm	cG	43-57	45-62	49-67	53-72	56-77	60-81	64-85
		cF	39-52	41-56	44-60	47-65	50-69	53-73	57-78
		cE	30-37	33-40	35-43	37-45	39-48	41-51	42-53
		cD	27-33	29-36	32-39	34-42	36-45	38-48	40-50
		cC	28-34	30-37	33-40	35-43	37-46	39-49	41-51
		cB1	23-27	24-29	26-32	29-35	31-37	33-39	35-41
		cB	18-20	20-22	22-24	24-26	26-28	28-30	30-32
		cY	26-31	28-33	29-35	31-37	32-38	33-40	34-42
		cA	17-22	19-24	21-26	23-29	25-32	27-34	28-35
		Medidas do comprimento	ℓG normal	72-83 cm					
ℓG curto	62-71 cm								
ℓD normal	39-44 cm								
ℓD curto	34-38 cm								
Pé	Tamanho de pé universal altamente elástico, tamanho do calçado 36-43								

## Tabela de medidas

## mediven plus® • mediven® comfort

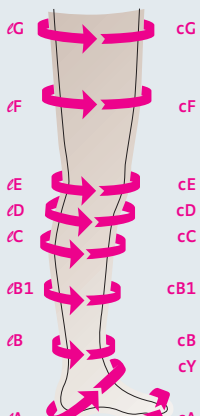
Ajuste standard sem costura		I	II	III	IV	V	VI	VII	
AG com banda de fixação de silicone	cG	43-48	45-52	49-56	53-60	56-64	60-68	64-72	
AG com banda de fixação de silicone larga	cG	49-57	53-62	57-67	61-72	65-77	69-81	73-85	
ℓ=Comprimento c=Perímetro 	Perímetro em cm	cG	43-57	45-62	49-67	53-72	56-77	60-81	64-85
		cF	39-52	41-56	44-60	47-65	50-69	53-73	57-78
		cE	30-37	33-40	35-43	37-45	39-48	41-51	42-53
		cD	27-33	29-36	32-39	34-42	36-45	38-48	40-50
		cC	28-34	30-37	33-40	35-43	37-46	39-49	41-51
		cB1	23-27	24-29	26-32	29-35	31-37	33-39	35-41
		cB	18-20	20-22	22-24	24-26	26-28	28-30	30-32
		cY	26-31	28-33	29-35	31-37	32-38	33-40	34-42
		cA	17-22	19-24	21-26	23-29	25-32	27-34	28-35
		Medidas do comprimento	ℓG normal	72-83 cm					
ℓG curto	62-71 cm								
ℓD normal	39-44 cm								
ℓD curto	34-38 cm								
Secção de anca máxi	<b>Só com mediven plus AT</b> Recomendamos uma secção de anca máxi para um perímetro corporal de:								
	Tamanho I-III	cT = a partir de 95 cm	cH = a partir de 110 cm						
	Tamanho IV-V	cT = 120 cm	cH = a partir de 135 cm						
	Tamanho VI-VIII	cT = 140 cm	cH = a partir de 145 cm						
Pé	Tamanho de pé universal altamente elástico, tamanho do calçado 36-43								

# mediven® Tabelas de medidas

## Tabela de medidas

## mediven® forte

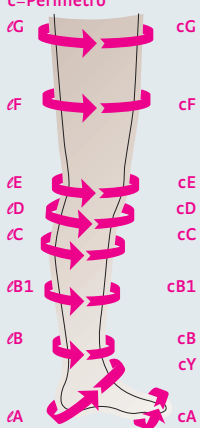
Ajuste standard sem costura		I	II	III	IV	V	VI	VII	
AG com banda de fixação de silicone	cG	44-47	46-50	50-54	53-58	56-61	60-65	64-70	
AG com banda de fixação de silicone larga	cG	48-53	51-57	55-61	59-65	62-70	66-74	71-80	
ℓ=Comprimento c=Perímetro 	Perímetro em cm	cG	44-53	46-57	50-61	53-65	56-70	60-74	64-80
		cF	40-47	42-51	45-55	48-58	51-62	54-67	58-72
		cE	30-37	33-40	36-42	38-44	40-46	42-48	44-50
		cD	28-33	30-35	32-37	34-39	36-41	38-43	40-45
		cC	29-34	31-36	33-38	35-40	37-42	39-44	41-46
		cB1	24-26	26-28	28-31	30-33	32-35	34-37	36-39
		cB	18-20	20-22	22-24	24-26	26-28	28-30	30-32
		cY	28-30	29-32	31-34	33-36	34-38	36-40	37-41
		cA	18-21	20-23	22-25	24-27	26-29	28-31	30-33
		Medidas do comprimento	ℓG normal	72-83 cm		Pé			
ℓG curto	62-71 cm		2 comprimentos de pé, biqueira fechada						
ℓD normal	38-43 cm		Pé pequeno até 23 cm = ^ Tamanho de calçado 36-38						
ℓD curto	33-37 cm		Pé grande a partir de 23 cm e superior = ^ Tamanho de calçado 38-43						

## Tabela de medidas

## mediven active® • mediven® for men mediven® angio

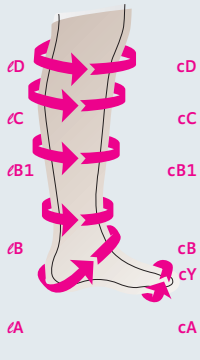
Ajuste standard sem costura		I	II	III	IV	V	VI	VII	
ℓ=Comprimento c=Perímetro 	Perímetro em cm	cD	27-33	29-36	32-39	34-42	36-45	38-48	40-50
		cC	28-34	30-37	33-40	35-43	37-46	39-49	41-51
		cB1	23-27	24-29	26-32	29-35	31-37	33-39	35-41
		cB	18-20	20-22	22-24	24-26	26-28	28-30	30-32
		cY	26-31	28-33	29-35	31-37	32-38	33-40	34-42
		cA	17-22	19-24	21-26	23-29	25-32	27-34	28-35
Medidas do comprimento	mediven active	ℓD normal		43-49 cm		mediven active			Biqueira fechada Tamanho de calçado 38-48
	mediven for men	ℓD curto		37-42 cm		mediven for men			Biqueira fechada Tamanho de calçado 39-46
	mediven angio	ℓD normal		39-44 cm		mediven angio			2 comprimentos de pé, biqueira fechada Pé pequeno até 25 cm = ^ Tamanho de calçado 36-40 Pé grande a partir de 25 cm = ^ Tamanho de calçado 40-46
	mediven angio	ℓD curto		34-38 cm		mediven angio			2 comprimentos de pé, biqueira fechada Pé pequeno até 25 cm = ^ Tamanho de calçado 36-40 Pé grande a partir de 25 cm = ^ Tamanho de calçado 40-46

# Ajuste correto de meias de compressão médica de malha circular

Nota: Por favor, tire as medidas de comprimento para  $\ell G$  no interior da perna

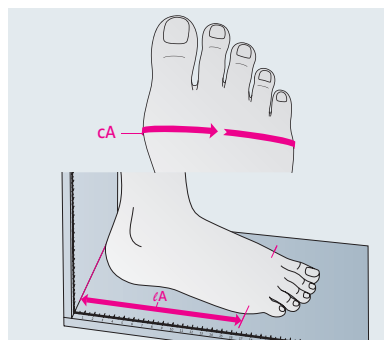

## $cA, lA, lZ$

Tire a medida do perímetro  $cA$  mesmo atrás da articulação na base dos dedos do pé, onde começa o dedo mindinho. O comprimento do pé para meias com biqueira aberta é determinado pela medição do comprimento  $lA$  que é medida a partir da parte de baixo do calcanhar até ao ponto de medição  $cA$ . O comprimento do pé para meias com biqueira fechada é medido a partir do calcanhar até às pontas dos dedos do pé. (Medição  $lZ$ )

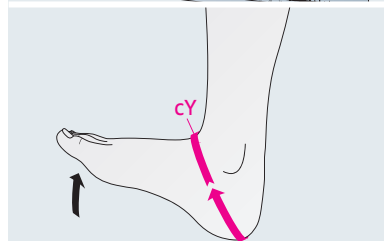

## $cY$

Tire a medida do perímetro  $cY$ , à volta do calcanhar e do peito do pé, com o pé na extensão dorsal máxima.

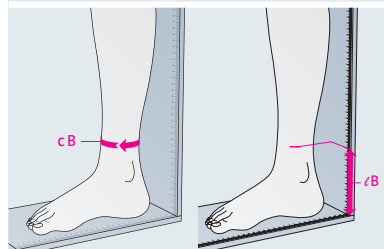

## $cB, lB$

Tire a medida do perímetro  $cB$  e do comprimento  $lB$  na zona mais estreita da perna, mesmo acima do tornozelo. Esta medida acima da articulação do tornozelo é particularmente importante para escolher o tamanho da meia, porque a pressão nesta zona será de 100%.

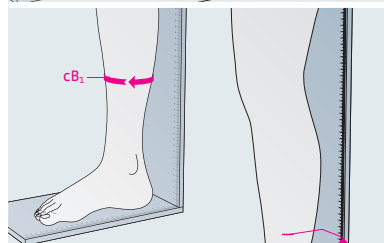

## $cB^1, lB^1$

A medida do perímetro  $cB^1$  e a medida do comprimento  $lB^1$  são no ponto em que começa a barriga da perna, ou no ponto de transição para o tendão de Aquiles.

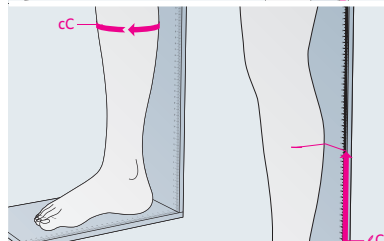

## $cC, lC$

Tire as medidas de comprimento  $cC$  e  $lC$  na zona mais larga da barriga da perna.

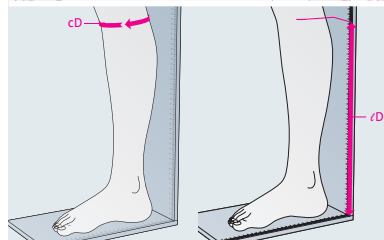

## $cD, lD$

Meça o perímetro  $cD$  e o comprimento  $lD$  a cerca de dois dedos de largura abaixo da parte de trás do joelho, ao nível da cabeça da fíbula.

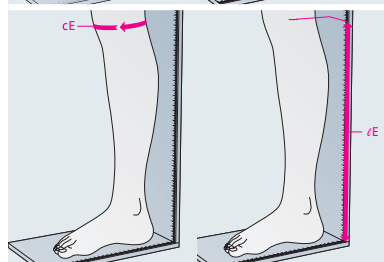

## $cE, lE$

A medida do perímetro  $cE$  é tirada a partir da parte de trás do joelho no centro da rótula. Tire a medida do comprimento  $lE$  com a perna esticada.

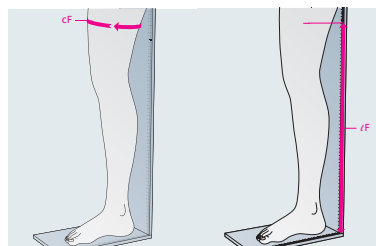

## $cF, lF$

A medida do perímetro  $cF$  e a medida do comprimento  $lF$  encontram-se no ponto em que começa o músculo da parte interna da coxa ou no centro da coxa.

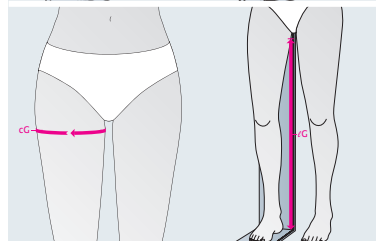

## $cG, lG$

Tire a medida  $cG$  e o comprimento  $lG$  a cerca de 3 cm abaixo da virilha.

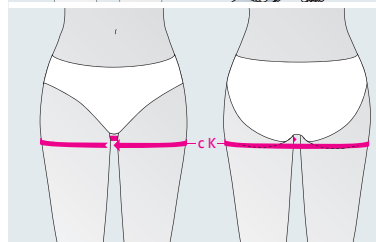

## $cK$

Tire a medida do perímetro  $cK$  à altura da medida  $cG$ , à volta de ambas as pernas.

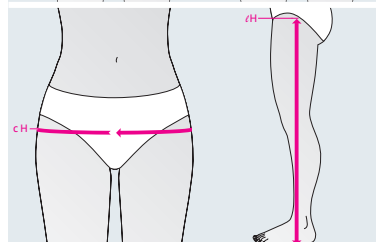

## $cH, lH$

Tire a medida do perímetro  $cH$  ao nível da anca, no ponto mais largo das nádegas.

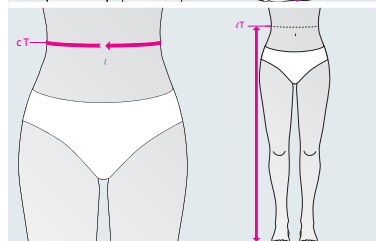

## $cT, lT$

Tire a medida do perímetro  $cT$  à volta da cintura.

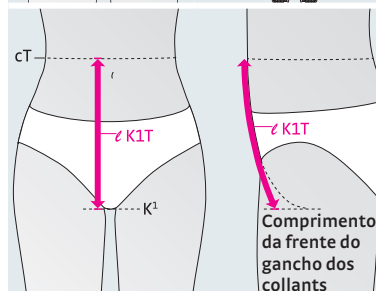

## Comprimento da frente do gancho dos collants

Meça da virilha até à cintura. No entanto, é mais confortável para o paciente, se se afastar 3 cm para o lado da virilha e medir o comprimento do gancho dos collants a partir daí.

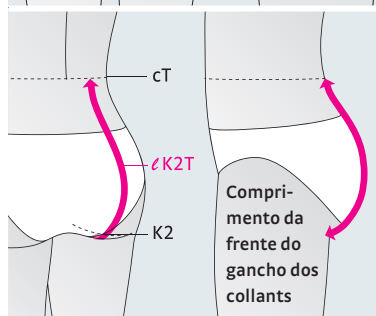

## Comprimento de trás do gancho dos collants

Meça da parte de baixo da nádega até à cintura. Se o paciente necessitar de um gancho de collants mais alto ou mais baixo, terá de medir até ao comprimento que o paciente solicitar. O ponto da «cintura» é só o comprimento standard.

# mediven® gama de cores

Poderá encontrar todas as cores fashion das nossas variantes de malha circular em [www.medi.pt](http://www.medi.pt).

Cor	mediven elegance	mediven for men	mediven comfort	mediven plus	mediven active	mediven forte	mediven angio
Preto	•	•	•	•	•	•	•
Anthracite	•	•	•	•	•	•	
Navy	•	•	•	•	•	•	
Cashmere	•		•	•		•	
Caramelo	•		•	•		•	•
Rosé	•		○	•		○	
Bronze	•		○	•		○	
Bege	•		○	•		○	
medi Magenta	○			○			
Branco	○			○	•		
Brown		•			•		

○ Período de entrega até 10 dias úteis.

# mediven® Visão global da gama de produtos Comprimento e fixação

Comprimento	Fixação	mediven elegance	mediven for men	mediven comfort	mediven plus	mediven active	mediven forte	mediven angio
AD	Cós em malha	•	•	•	•	•	•	•
	Banda de fixação basic com pontos de silicone (NoB)	•		•	•		•	
	Banda de fixação basic com pontos de silicone estreita (sNoB)	•		•	•		•	
AF	Cós em malha	•			•		•	
	Banda de fixação sensitive com micro pontos de silicone (MBs)	•		•	•		•	
	Banda de fixação de silicone platinum (FBR)	•		•	•		•	
	Banda de fixação com basic com pontos de silicone (NoB)	•		•	•		•	
	Banda de fixação com pontos de silicone padrão rosas (NoM)	•		•	•		•	
AG	Cós em malha	•			•		•	
	Fixação na anca				•		•	
	Banda de fixação sensitive com micro pontos de silicone (MBs)	•		•	•		•	
	Banda de fixação de silicone platinum (FBR)	•		•	•		•	
	Banda de fixação basic com pontos de silicone (NoB)	•		•	•		•	
	Banda de fixação com pontos de silicone padrão rosas (NoM)	•		•	•		•	

Comprimento	Fixação	mediven elegance	mediven for men	mediven comfort	mediven plus	mediven active	mediven forte	mediven angio
AT	Gancho de collants standard	•			•		•	
	Gancho de collants conforto			•				
	Gancho de collants maxi				•			
	Compr. ligeira LT	•			•		•	
	Compr. moderada LT				•		•	
	Compr. elevada LT				•		•	
	Páginas de seleção de entretela 59 – 68	•		•	•		•	
AT/U	LT fechado	•			•		•	
	LT aberto	•			•		•	
	Compr. ligeira LT	•			•		•	
	Páginas de seleção de entretela 59 – 68	•			•		•	
AT/H	Abertura horizontal				•		•	
	Compr. ligeira LT				•		•	
	Compr. moderada LT				•		•	
	Compr. elevada LT				•		•	
	Páginas de seleção de entretela 59 – 68				•		•	
AT/E	direita				•		•	
	esquerda				•		•	
	Compr. ligeira LT				•		•	
	Compr. moderada LT				•		•	
	Compr. elevada LT				•		•	
	Entretela para homens				•		•	
	Entretela U				•		•	
	Páginas de seleção de entretela 59 – 68				•		•	

**Classes de compressão**
**Produtos**

1	Compressão leve	<b>Compressão em mmHg: 18,0 – 21,0</b> <b>Compressão em kPa: 2,4 – 2,8</b>	mediven elegance (biqueira aberta + fechada) mediven for men (biqueira fechada) mediven active (biqueira fechada) mediven comfort (biqueira aberta + fechada) mediven plus (biqueira aberta + fechada) mediven angio (biqueira fechada) Duomed (biqueira aberta + fechada)
2	compressão moderada	<b>Compressão em mmHg: 23,0 – 32,0</b> <b>Compressão em kPa: 3,1 – 4,3</b>	mediven elegance (biqueira aberta + fechada) mediven for men (biqueira fechada) mediven active (biqueira fechada) mediven comfort (biqueira aberta + fechada) mediven plus (biqueira aberta + fechada) mediven forte (biqueira aberta + fechada) mediven angio (biqueira fechada) Duomed (biqueira aberta + fechada)
3	compressão forte	<b>Compressão em mmHg: 34,0 – 46,0</b> <b>Compressão em kPa: 4,5 – 6,1</b>	mediven plus (biqueira aberta + fechada) mediven forte (biqueira aberta + fechada)





## mediven sheer & soft®

A meia de compressão mais transparente da medi. Experimente uma importante inovação no tratamento com compressão. mediven sheer & soft, um conforto totalmente inovador. É tão transparente que só quem a usa sabe que é uma meia de compressão médica.

# mediven sheer & soft®

A meia de compressão mais transparente da medi.

## Dica medi<sup>1</sup>:

Devido à espessura do material, ao ajuste e às características do produto, recomendamos a mediven sheer & soft para:

- Mulheres
- Peso normal
- Sem tendência para edema venoso
- Tecido conjuntivo firme

## Indicações<sup>2</sup>

- Doença venosa crónica: COs a C2 de acordo com a CEAP
- Após escleroterapia
- Trombose venosa superficial
- Profilaxia da trombose para pacientes ativos

## Características

- Extremamente transparentes, não se distinguem de meias convencionais
- Macias e delicadas para a pele
- Disponíveis com biqueira aberta



Banda de fixação atraente



Meia pelo joelho (AD)

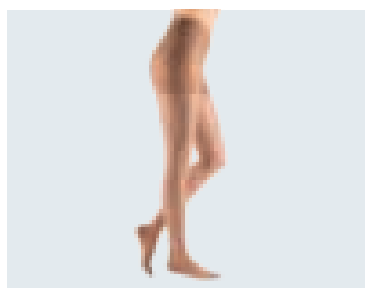

Collants (AT)



Biqueira aberta - pormenor

<sup>1</sup> Tenha em atenção que esta recomendação não substitui um diagnóstico médico ou um aconselhamento profissional por parte de um revendedor médico especializado.

<sup>2</sup> A escolha das meias de compressão ideais depende da indicação e das necessidades individuais dos pacientes.

## Vantagens do produto



## Material

## Leve

## Classe de compressão

15 – 20 mmHg,  
20 – 30 mmHg

## Cores standard

S = Standard



## mediven sheer & soft

Modelos	AD	AD curto	AG	AG curto
	até ao joelho	até ao joelho curta	coxa com banda de fixação	coxa curta com banda de fixação
15 – 20 mmHg	O140x11-7	O147x11-7	O161x11-7	O151x11-7
20 – 30 mmHg	O240x11-7	O247x11-7	O261x11-7	O251x11-7
Modelos	AT	AT curto		
	collant	collant curto		
15 – 20 mmHg	O110x11-7	O117x11-7		
20 – 30 mmHg	O210x11-7	O217x11-7		

Consulte a última página para os números dos artigos

## Modelos standard

Tamanho do calçado 35 – 42

## Composição do material

	Poliamida (PA)	Elastano (EL)
15-20 mmHg	64 %	36 %
20-30 mmHg	64 %	36 %

## Instruções de lavagem

Lavar e usar

Adequado para máquina de lavar e secar

## Medição das mediven sheer & soft

Ta- ma- nho	Perímetro em cm						
	I	II	III	IV	V	VI	VII
cG	42 – 57	45 – 61,5	49 – 66,5	52 – 73	56 – 79	60 – 84,5	64 – 87,5
cD	26 – 33,5	28 – 37	30 – 40	32 – 43	33,5 – 46,5	35,5 – 49,5	37,5 – 52,5
cC	28 – 35,5	30 – 39	32,5 – 42	35 – 45	37 – 48,5	39,5 – 51,5	41,5 – 54,5
cB	18 – 20	20,5 – 22,5	23 – 25	25,5 – 27,5	28 – 30	30,5 – 33	33,5 – 36
Comprimento							
Meia até ao joelho curta:	34 – 38 cm		Meia até à coxa curta/collant curto:			62 – 71 cm	
Meia até ao joelho:	39 – 44 cm		Meia até à coxa/collant:			72 – 83 cm	



## mediven elegance<sup>®</sup>

É mesmo uma meia de compressão médica? Garantidamente! Este é um modelo que realça a beleza natural da mulher. A mediven elegance mima as pernas com o seu efeito compressivo. Ao fazê-lo, aconchega-se à perna como uma segunda pele. Pode ser combinada com qualquer peça de roupa e realça a figura feminina na perfeição. Fiel ao lema: Beleza que se vê.

mediven elegance. A compressão eficaz nunca foi tão bonita.

# mediven elegance<sup>®</sup>

A única coisa que vê é beleza.  
A compressão eficaz nunca foi tão bonita.

## Dica medi<sup>1</sup>:

Devido à espessura do material, ao ajuste e às características do produto, recomendamos a mediven elegance para:

- Mulheres
- Peso normal
- Sem tendência para edema venoso
- Tecido conjuntivo firme

## Indicações<sup>2</sup>

- Doença venosa crónica fase I de acordo com Widmer ou COs – C2 segundo a CEAP
- Após escleroterapia / cirurgia de varizes
- Trombose venosa superficial
- Profilaxia da trombose para pacientes ativos
- Dermatose inflamatória das pernas
- Náuseas e tonturas durante a gravidez

## Características

- Estilo de meia fina e transparente
- A biqueira elástica macia garante mais liberdade para os dedos
- Cós largo e macio no comprimento até ao joelho
- Calcanhar mais pequeno para ajuste sem rugas
- Padrões atraentes na banda de fixação das meias até à coxa

## Instruções para lavagem

Tratamento simples     

Adequado para máquina de lavar e secar.



Biqueira elástica macia

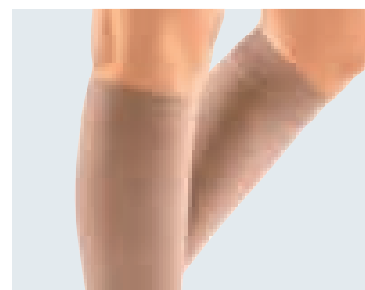

Meia pelo joelho (AD) com cós macio

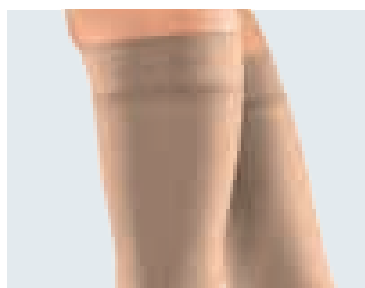

Banda de fixação de silicone platinum (FBR)

<sup>1</sup> Tenha em atenção que esta recomendação não substitui um diagnóstico médico ou um aconselhamento profissional por parte de um revendedor médico especializado.

<sup>2</sup> A escolha das meias de compressão ideais depende da indicação e das necessidades individuais dos pacientes.

## Vantagens do produto



OEKO-TEX®  
CONFIDENCE IN TEXTILES  
**STANDARD 100**  
96.0.1369/1 HOHENSTEIN HTTI  
Tested for harmful substances.  
www.oeko-tex.com/standard100



cf. Ben Ammar, F. (Dermiscan). Clinical evaluation of the skin compatibility of a medical device - application testing realized under dermatological control, Tunis 2012/2013.

## mediven elegance

Modelos	AD	AD xurta	AG	AG curta	AG/FBR
	até ao joelho	até ao joelho curta	coxa	coxa curta	coxa com banda de fixação
<b>Classe 1</b>	0140x11-7	0147x11-7	0160x11-7	0150x11-7	016Hx11-7
<b>Classe 2</b>	0240x11-7	0247x11-7	0260x11-7	0250x11-7	026Hx11-7
Modelos	AG curta/FBR	AT	AT curta	AT/U	AT/U curta
	coxa curta com banda de fixação	collant	collant curto	collant de gravidez	collant de gravidez curto
<b>Classe 1</b>	015Hx11-7	0110x11-7	0117x11-7	0120x11-7	0127x11-7
<b>Classe 2</b>	025Hx11-7	0210x11-7	0217x11-7	0220x11-7	0227x11-7

Consulte a última página para os números dos artigos

## Modelos standard

Standard	Tamanho I – VII, Comprimento normal e curto, banda de fixação normal e larga	
Fabrico por medida	disponível	
Modelos especiais	disponíveis, consulte as páginas 56 A 73	
Cós	AD	cós em malha
	AF e AG	cós em malha, Banda de fixação basic, Banda de fixação padrão rosas, Banda de fixação platinum, Banda de fixação sensitive
Entretela	AT	Entretela Comfort
	AT / U	com bolsa para a barriga
Biqueira	biqueira aberta, biqueira fechada, Tamanho do calçado 36 – 43	

## Composição do material

	Elastano (EL)	Poliamida (PA)
<b>CLC 1</b>	34%	66%
<b>CLC 2</b>	39%	61%

## Dica medi:

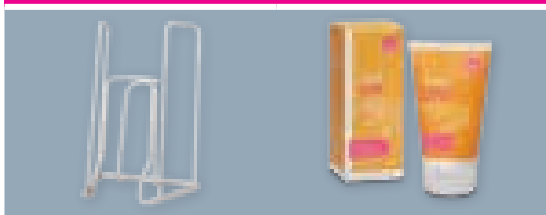

O calçar facilitado com medi Butler<sup>1</sup>

O cuidado têxtil e da pele medi

Mais informações sobre os acessórios medi na página 112

<sup>1</sup> Geralmente, utilizam-se auxiliares para calçar e descalçar: Rabe E *et al.* Terapia de compressão médica dos membros inferiores com meias de compressão médica (MCM), ligaduras de compressão (LCF) e sistemas de compressão médica adaptáveis (CMA): diretiva S2k da Sociedade Alemã de Flebologia (SAF) em cooperação com as seguintes associações profissionais: DDG, DGA, DGG, GDL, DGL, BVP. Hautarzt 2021;72(2):137-152.

## Material

## Leve

## Classe de compressão

## CCL 1, 2

## Cores standard

S = Standard

M = fabrico por medida

<b>Preto</b> S + M
<b>Anthracite</b> S + M
<b>Navy</b> S + M
<b>Cashmere</b> S + M
<b>Caramelo</b> S + M
<b>Rosé</b> S + M
<b>Bronze</b> S + M
<b>Bege</b> S + M
<b>medi Magenta*</b> S + M
<b>Branco*</b> S + M

\* Período de entrega até 10 dias úteis.

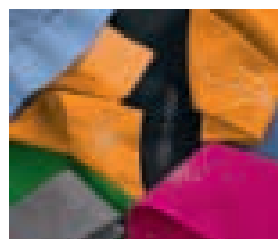

Disponível com cristais cintilantes



## mediven<sup>®</sup> for men

Normalmente é mais difícil convencer homens do que mulheres a usarem meias de compressão médica.

No entanto, os argumentos da mediven for men falam por si e ajudá-lo-ão.

Estas meias de compressão têm um aspeto elegante e são o complemento perfeito para homens. A meia sofisticada com um «design canelado executivo» parece uma segunda pele.

mediven for men. Para um visual executivo sofisticado.

# mediven<sup>®</sup> for men

A meia de compressão elegante.

## Dica medi<sup>1</sup>:

Devido à espessura do material, ao ajuste e às características do produto, recomendamos a mediven for men para:

- Homens
- Peso normal
- Sem/ligeira tendência para edema venoso
- Também para tecido conjuntivo mole

## Indicações<sup>2</sup>

- Doença venosa crónica fases I e II de acordo com Widmer ou C0s – C3 segundo a CEAP
- Edema de reperfusão pós-operatório
- Edema pós-traumático, pós-operatório, ocupacional, provocado medicinalmente
- Edema devido a imobilidade
- Trombose venosa superficial
- Profilaxia da trombose para pacientes ativos
- Dermatose inflamatória das pernas

## Características

- Design anatómico dos dedos dos pés com marcas práticas de indicação de pé direito/esquerdo para um ajuste perfeito e conforto para o utilizador
- Design canelado executivo sofisticado
- Lanolina<sup>3</sup>
- Clima Fresh para uma frescura duradoura na perna e no pé
- Cós de conforto extra-largo e particularmente macio
- Adequado para tamanhos de calçado 39 – 46

## Instruções para lavagem

Tratamento simples 

Adequado para máquina de lavar e secar.



Meia pelo joelho (AD) com design canelado executivo sofisticado com cós confortável



Pé com forma anatómica com lado direito e esquerdo

<sup>1</sup> Tenha em atenção que esta recomendação não substitui um diagnóstico médico ou um aconselhamento profissional por parte de um revendedor médico especializado.

<sup>2</sup> A escolha das meias de compressão ideais depende da indicação e das necessidades individuais dos pacientes.

<sup>3</sup> Substância natural usada para tratar pele seca e gretada, tem uma vasta gama de aplicações, por exemplo, cuidados infantis e de puericultura.

## Vantagens do produto



Clima Comfort



Clima Fresh



Perfect Fit



cf. Ben Ammar, F. (Dermiscan): Clinical evaluation of the skin compatibility of a medical device - application testing realized under dermatological control, Tunis 2012/2013.

## mediven for men

### Modelos

AD

AD curta



até ao joelho

até ao joelho curto

Classe	Artigo n.º	3A40x11-7	3A47x11-7
Classe 1	Artigo n.º	3A40x11-7	3A47x11-7
Classe 2	Artigo n.º	3B40x11-7	3B47x11-7

Consulte a última página para os números dos artigos

### Modelos standard

Standard	Tamanho I – VII, Comprimento standard e curto
Modelos especiais	não disponível
Cós	AD com cós em malha
Biqueira	Biqueira fechada Tamanho de calçado 39 – 46

### Composição do material

	Elastano (EL)	Poliamida (PA)
CLC 1	23%	77%
CLC 2	29%	71%

## Dica medi:

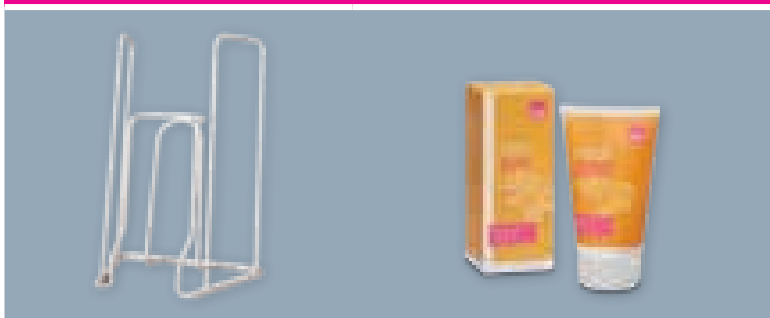

O calçar facilitado com medi Butler<sup>1</sup>

O cuidado têxtil e da pele medi

Mais informações sobre os acessórios medi na página 112

## Material

## Leve

## Classe de compressão

## CCL 1, 2

## Cores standard

S = Standard

Preto  
S

Anthracite  
S

Navy  
S

Brown  
S



<sup>1</sup> Geralmente, aplicam-se auxiliares para calçar e descalçar: Rabe E *et al.* Terapia de compressão médica dos membros inferiores com meias de compressão médica (MCM), ligaduras de compressão (LCF) e sistemas de compressão médica adaptáveis (CMA); diretiva S2k da Sociedade Alemã de Flebologia (SAF) em cooperação com as seguintes associações profissionais: DDG, DGA, DGG, GDL, DGL, BVP. Hautarzt 2021;72(2):137-152.





## mediven<sup>®</sup> comfort

mediven comfort é composta de material extremamente macio. Disponível nas classes de compressão 1 e 2, torna a terapia e o tratamento de doenças venosas o mais confortáveis possível. Graças ao seu acabamento de lanolina, cuida da pele enquanto trata a perna de forma particularmente delicada. Como é que conquista os seus clientes com a mediven comfort? Deixe-os sentir por eles próprios!

mediven comfort. O lado suave da compressão.

# mediven<sup>®</sup> comfort

Tudo o que sente é suavidade.  
O lado suave da compressão.

## Dica medi<sup>1</sup>:

Devido à espessura do material, ao ajuste e às características do produto, recomendamos a mediven comfort para:

- Mulheres
- Peso normal/excesso de peso<sup>2</sup>
- Tendência ligeira a grave para edema venoso<sup>2</sup>
- Tecido conjuntivo firme

## Indicações<sup>3</sup>

- Doença venosa crónica fases I a II de acordo com Widmer ou COs – C4 segundo a CEAP
- Após escleroterapia
- Problemas de congestão e edema durante a gravidez
- Edema de reperfusão pós-operatório
- Edema pós-traumático, pós-operatório, ocupacional, provocado medicinalmente
- Edema devido a imobilidade
- Trombose venosa superficial
- Estado após trombose, síndrome pós-trombótica
- Profilaxia da trombose para pacientes ativos
- Dermatose inflamatória das pernas
- Náuseas e tonturas durante a gravidez

## Características

- Material particularmente macio para calçar e descalçar facilmente
- Lanolina adicionada<sup>4</sup>
- Sola confortável de malha dupla para uma sensação de conforto ao caminhar
- Gancho de collant confortável
- Entretela confortável, elástica e resistente

## Instruções para lavagem

Tratamento simples    

Adequado para máquina de lavar e secar.

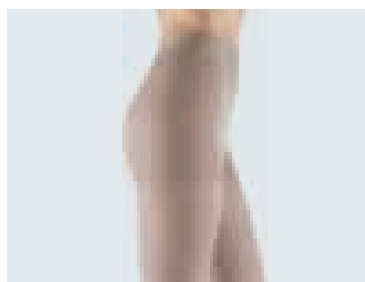

Gancho Comfort



Sola confortável de malha dupla

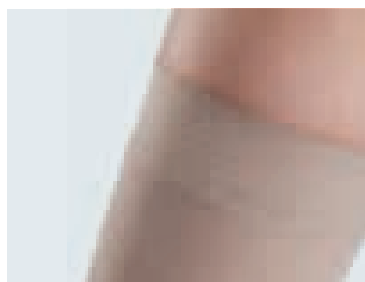

Banda de fixação simples

<sup>1</sup> Tenha em atenção que esta recomendação não substitui um diagnóstico médico ou um aconselhamento profissional por parte de um revendedor médico especializado.

<sup>2</sup> Use a mediven comfort para edemas graves somente para pacientes com peso normal. Para pessoas com excesso de peso e edema grave, a medi recomenda materiais mais fortes para prevenir sulcos.

<sup>3</sup> A escolha das meias de compressão ideais depende da indicação e das necessidades individuais dos pacientes.

<sup>4</sup> Substância natural usada para tratar pele seca e gretada, tem uma vasta gama de aplicações, por exemplo, cuidados infantis e de puericultura.

## Vantagens do produto



Clima Comfort



Clima Fresh



Variety



Perfect Fit



### mediven comfort

#### biqueira aberta

Modelos	AD	AD curta	AG/NoB	AG curta/NoB	AT	AT curta
	até ao Joelho	até ao Joelho curta	coxa com banda de fixação	coxa curta com banda de fixação	collant	collant curto
<b>Classe 1</b>	Z540x01-7	Z547x01-7	Z569x01-7	Z559x01-7	Z510x01-7	Z517x01-7
<b>Classe 2</b>	Z640x01-7	Z647x01-7	Z669x01-7	Z659x01-7	Z610x01-7	Z617x01-7

#### biqueira fechada

Modelos	AD	AD curta	AG/NoB	AG curta/NoB	AT	AT curta
	até ao Joelho	até ao Joelho curta	coxa com banda de fixação	coxa Pequeno com banda de fixação	collant	collant curto
<b>Classe 1</b>	Z540x11-7	Z540x11-7	Z569x11-7	Z559x11-7	Z510x11-7	Z517x11-7
<b>Classe 2</b>	Z640x11-7	Z640x11-7	Z669x11-7	Z659x11-7	Z610x11-7	Z617x11-7

Consulte a última página para os números dos artigos

#### Modelos standard

Standard	Tamanho I – VII, Comprimento normal e curto, banda de fixação normal e larga	
Fabrico por medida	disponível	
Modelos especiais	disponíveis, consulte as páginas 56 A 73	
Borda	AD	cós em malha
	AG	Banda de fixação basic, Banda de fixação padrão rosas, Banda de fixação platinum, Banda de fixação sensitive
Entretela	AT	Entretela Comfort
Parte do pé	biqueira aberta, biqueira fechada, Tamanho do calçado 36 – 43	

#### Composição do material

	Elastano (EL)	Poliamida (PA)
<b>CLC 1</b>	32%	68%
<b>CLC 2</b>	35%	65%

#### Dica medi:

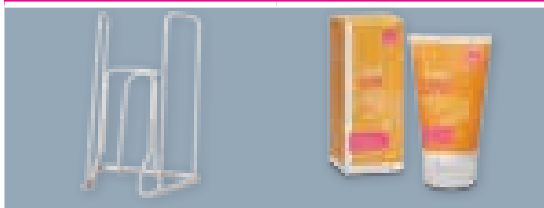

Calçar facilitado com medi **O cuidado têxtil e da pele**  
Butterl<sup>1</sup> **medi**

Mais informações sobre os acessórios medi na página 112

<sup>1</sup> Geralmente, aplicam-se auxiliares para calçar e descalçar: Rabe E et al. Terapia de compressão médica dos membros inferiores com meias de compressão médica (MCM), ligaduras de compressão (LCF) e sistemas de compressão médica adaptáveis (CMA): diretiva S2k da Sociedade Alemã de Flebologia (SAF) em cooperação com as seguintes associações profissionais: DDG, DGA, DGG, GDL, DGL, BVP. Hautarzt 2021;72(2):137-152.

## Material

### Médio

#### Classe de compressão

### CCL 1, 2

#### Cores standard

S = Standard  
M = fabrico por medida

#### Preto

S + M

#### Anthracite

S + M

#### Navy

S + M

#### Cashmere

S + M

#### Caramelo

S + M

#### Rosé\*

S + M

#### Bronze\*

S + M

#### Bege\*

S + M

\* Período de entrega até 10 dias úteis.

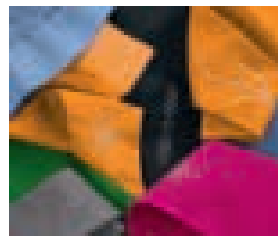

Disponível com cristais cintilantes





## mediven plus®

A mediven plus está estabelecida há mais de 40 anos e é adequada para uma grande variedade de indicações em homens e mulheres. Podemos confiar na meia de compressão médica comprovada nas classes de compressão 1, 2 e 3 aconteça o que acontecer. Fiel ao lema: Confiança que perdura.

mediven plus. A compressão nunca foi tão segura.

# mediven plus®

A única experiência que terá será de confiança. A compressão nunca foi tão segura.

## Dica medi<sup>1</sup>:

Devido à espessura do material, ao ajuste e às características do produto, recomendamos a mediven plus para:

- Mulheres/homens
- Peso normal/excesso de peso
- Tendência ligeira a forte para edema venoso
- Também para tecido conjuntivo mole

## Indicações<sup>2</sup>

- Doença venosa crónica fases I a III de acordo com Widmer ou COs – C5 segundo a CEAP
- Após escleroterapia
- Problemas de congestão e edema durante a gravidez
- Edema de reperfusão pós-operatório
- Edema pós-traumático, pós-operatório, ocupacional, provocado medicinalmente
- Edema devido a imobilidade
- Trombose venosa superficial
- Trombose venosa profunda das pernas
- Estado após trombose, síndrome pós-trombótica
- Profilaxia da trombose para pacientes ativos
- Dermatose inflamatória das pernas
- Náuseas e tonturas durante a gravidez

## Características

- Muito resistentes e opacas
- Ajuste ideal do calcanhar reforçado, biqueira otimizada, reforço de sola canelada e cós de 5 cm de largura
- Especialmente recomendado para coxas mais pesadas
- Collant com secção de cueca Maxi como versão standard

## Instruções para lavagem

Tratamento simples     

Adequado para máquina de lavar e secar.

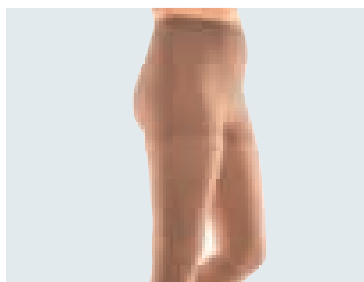

Collant com secção de cueca Maxi como standard

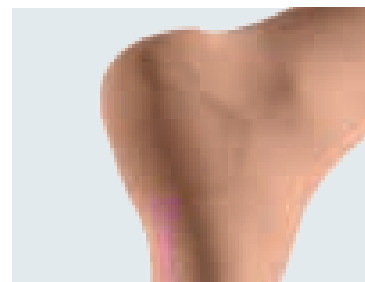

Calcanhar e sola reforçados

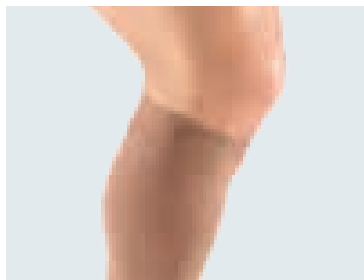

Cós de 5 cm de largura

<sup>1</sup> Tenha em atenção que esta recomendação não substitui um diagnóstico médico ou um aconselhamento profissional por parte de um revendedor médico especializado.

<sup>2</sup> A escolha das meias de compressão ideais depende da indicação e das necessidades individuais dos pacientes.



### Modelos standard

Standard	Tamanho I – VII, Comprimento normal e curto, banda de fixação normal e larga	
Fabrico por medida	Disponível	
Modelos especiais	Disponível, consulte as páginas 56 – 73	
Cós	AD	Cós em malha
	AF e AG	Banda de fixação basic, Banda de fixação padrão rosas, Banda de fixação platinum, Banda de fixação sensitive
Entretela	AT	Tamanho I – III: Entretela do fundilho Tamanho IV – VII: Entretela estreita, parte de trás até à cintura
	Cinta de collants maxi:	Tamanho I – III: entretela estreita, parte de trás até à cintura Tamanho IV – V: entretela larga, parte de trás até à cintura Tamanho IV – VII: entretela extra-larga, parte de trás até à cintura
	AT / U	com bolsa para a barriga
	AT/H	abertura horizontal
Biqueira	biqueira aberta, biqueira fechada, tamanho do calçado 36 – 43	

### Composição do material

	Elastano (EL)	Poliamida (PA)
CLC 1	25%	75%
CLC 2	31%	69%
CLC 3	37%	63%

### Dica medi:



Calçar facilitado com medi Butler<sup>1</sup>

O cuidado têxtil e da pele medi

Mais informações sobre os acessórios medi da página 112

<sup>1</sup> Geralmente, aplicam-se auxiliares para calçar e descalçar: Rabe E *et al.* Terapia de compressão médica dos membros com meias de compressão médica (MCM), ligaduras de compressão (LCF) e sistemas de compressão médica adaptáveis (CMA): diretiva S2k da Sociedade Alemã de Flebologia (SAF) em cooperação com as seguintes associações profissionais: DDG, DGA, DGG, GDL, DGL, BVP. Hautarzt 2021;72(2):137-152.





## mediven active<sup>®</sup>

Homens fisicamente ativos necessitam de uma meia de compressão médica robusta. Para o dia-a-dia fisicamente exigente, com um encaixe perfeito no calçado. A meia mediven active, com um aspeto desportivo, com canelado fino é muito macia e nunca será reconhecida como sendo uma meia de compressão médica. Mostre aos seus clientes que existem meias de compressão que também têm um aspeto masculino.

mediven active. Para o homem ativo.



# mediven active®

A meia de compressão resistente.

## Dica medi<sup>1</sup>:

Devido à espessura do material, ao ajuste e às características do produto, recomendamos a mediven active para:

- Homens
- Peso normal/excesso de peso
- Tendência ligeira a forte para edema venoso
- Também para tecido conjuntivo mole

## Indicações<sup>2</sup>

- Doença venosa crónica fases I e II de acordo com Widmer ou COs – C4 segundo a CEAP
- Edema de reperfusão pós-operatório
- Edema pós-traumático, pós-operatório, ocupacional, provocado medicinalmente
- Edema devido a imobilidade
- Trombose venosa superficial
- Estado após trombose, síndrome pós-trombótica
- Profilaxia da trombose para pacientes ativos
- Dermatose inflamatória das pernas

## Características

- Discretas e com costura imperceptível
- Design de canelado fino – praticamente não se distinguem de meias para homem
- Sola confortável com calcanhar reforçado, suporta até as condições mais adversas
- Cós macio e largo para maior conforto na utilização
- Malha muito robusta
- Adequado para tamanhos de calçado 38 – 48

## Instruções para lavagem

Tratamento simples 

Adequado para máquina de lavar e secar.



Costura imperceptível

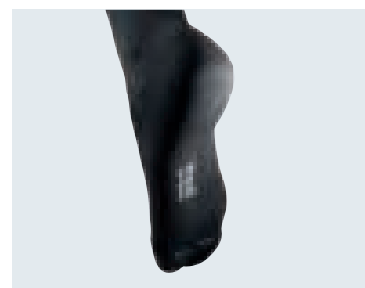

Sola confortável

<sup>1</sup> Tenha em atenção que esta recomendação não substitui um diagnóstico médico ou um aconselhamento profissional por parte de um revendedor médico especializado.

<sup>2</sup> A escolha das meias de compressão ideais depende da indicação e das necessidades individuais dos pacientes.

## Vantagens do produto



Clima Comfort



Perfect Fit



cf. Ben Ammar, F. (Demscan): Clinical evaluation of the skin compatibility of a medical device - application testing realized under dermatological control, Tunis 2012/2013.

## mediven active

### Modelos

### AD

### AD curta



até ao joelho

até ao joelho curta

**Classe 1** Artigo n.º 3540x11-7 3547x11-7

**Classe 2** Artigo n.º 3640x11-7 3647x11-7

Consulte a última página para os números dos artigos

### Modelos standard

Standard Tamanho I – VII, Comprimento normal e curto

Modelos especiais não disponível

Borda AD cós em malha

Biqueira Biqueira fechada Tamanho de calçado 38 – 48

### Composição do material

	Elastano (EL)	Poliamida (PA)
CLC 1	10%	90%
CLC 2	11%	89%

## Material

## Forte

## Classe de compressão

## CCL 1, 2

## Cores standard

S = Standard



## Dica medi:

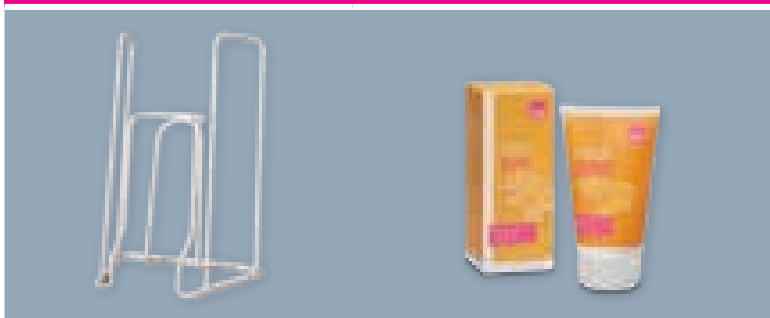

Ca facilitado com medi Butler<sup>1</sup>

O cuidado têxtil e da pele medi

Mais informações sobre os acessórios medi da página 112

<sup>1</sup> Geralmente, aplicam-se auxiliares para calçar e descalçar: Rabe E *et al.* Terapia de compressão médica dos membros inferiores com meias de compressão médica (MCM), ligaduras de compressão flebológica (LCF) e sistemas de compressão médica adaptáveis (CMA): diretiva S2k da Sociedade Alemã de Flebologia (SAF) em cooperação com as seguintes associações profissionais: DDG, DGA, DGG, GDL, DGL, BVP. Hautarzt 2021;72(2):137-152.



## mediven<sup>®</sup> forte

A meia que mantém a insuficiência venosa crónica sob controlo. Afinal o importante é garantir que os clientes com insuficiência venosa crónica grave se mantêm ativos sem comprometer o seu bem estar.

A mediven forte fornece o máximo de estabilidade de compressão ao longo do dia. O seu material forte alcança o efeito necessário sendo uma meia muito resistente e duradoura.

mediven forte. A compressão confortável nunca foi tão eficaz.



# mediven® forte

A única coisa que sente é proteção.  
A compressão confortável nunca foi tão eficaz.

## Dica medi<sup>1</sup>:

Devido à espessura do material, ao ajuste e às características do produto, recomendamos a mediven forte para:

- Mulheres/homens
- Excesso de peso/obesidade
- Tendência ligeira a forte para edema venoso
- Também para tecido conjuntivo mole

## Indicações<sup>2</sup>

- Doença venosa crónica fases I a III de acordo com Widmer ou COs – C5 segundo a CEAP
- Após escleroterapia
- Insuficiência venosa funcional devido a obesidade
- Problemas de congestão e edema durante a gravidez
- Edema de reperfusão pós-operatório
- Edema pós-traumático, pós-operatório, ocupacional, provocado medicinalmente
- Edema devido a imobilidade
- Trombose venosa superficial
- Trombose venosa profunda das pernas
- Estado após trombose, síndrome pós-trombótica
- Profilaxia da trombose para pacientes ativos
- Dermatose inflamatória das pernas
- Náuseas e tonturas durante a gravidez

## Características

- Material sem costuras extremamente resistente para conforto de utilização ideal
- Máxima estabilidade de pressão (elevada pressão de trabalho para um efeito funcional profundo)
- Cós macio e estável no acabamento AD
- Opaca
- Clima Fresh para uma sensação duradoura de frescura
- Dois comprimentos de pé para séries com biqueira:
  - Pé pequeno até 23 cm
  - Pé grande a partir de 23 cm

## Instruções para lavagem

Tratamento simples 

Adequado para máquina de lavar e secar.



Biqueira aberta – detalhe

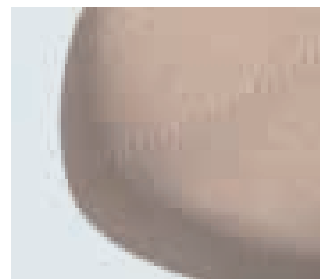

Malha dupla

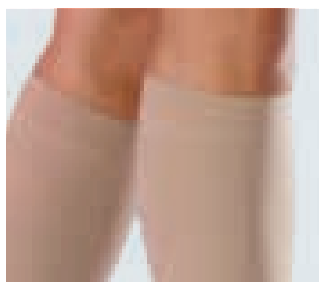

Cós macio e estável no acabamento AD

<sup>1</sup> Tenha em atenção que esta recomendação não substitui um diagnóstico médico ou um aconselhamento profissional por parte de um revendedor médico especializado.

<sup>2</sup> A escolha das meias de compressão ideais depende da indicação e das necessidades individuais dos pacientes.

## Vantagens do produto



Clima Fresh



Variety



Perfect Fit



cf. Ben Ammar, F. (DermScan): Clinical evaluation of the skin compatibility of a medical device - application testing realized under dermatological control, Tunis 2012/2013.

## mediven forte

Modelos	AD	AD curta	AG/NoB	AG curta/NoB
	até ao joelho	até ao joelho curta	coxa	coxa curta

Classe 2	F240x01-7	F247x01-7	F260x01-7	F250x01-7
Classe 3	F340x01-7	F347x01-7	F360x01-7	F350x01-7

Modelos	AG	AG peq.		
	coxa com cinto	coxa com cinto curta		
	<b>direita</b>	<b>esquerda</b>	<b>direita</b>	<b>esquerda</b>
Classe 2	F263x01-7	F262x01-7	F253x01-7	F252x01-7
Classe 3	F363x01-7	F362x01-7	F353x01-7	F352x01-7

Modelos	AT	ATE	AT curta	AT/U	BT
	collant	collant de uma perna	collant curto	collant de gravidez	leggings
Classe 2	F210x01-7	feito à medida	F217x01-7	feito à medida	feito à medida
Classe 3	F310x01-7		F317x01-7		

Modelos	CT	ET	AT/H	AT/H curta
	calção capri	calção de ciclismo	collant para homem	collant para homem curto
Classe 2	feito à medida	feito à medida	feito à medida	feito à medida
Classe 3				

Consulte a última página para os números dos artigos

## Material

## Forte

## Classe de compressão

## CCL 2, 3

## Cores standard

S = Standard  
M = feito à Medida

<b>Preto</b> S + M
<b>Anthracite</b> S + M
<b>Navy</b> S + M
<b>Cashmere</b> S + M
<b>Caramelo</b> S + M
<b>Rosé*</b> S + M
<b>Bronze*</b> S + M
<b>Bege*</b> S + M

\* Período de entrega até 10 dias úteis.

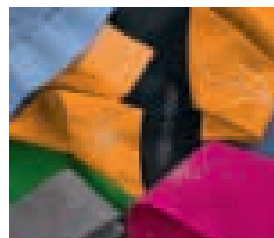

Disponível com cristais cintilantes

### Estilos standard

Standard	Tamanho I – VII, Comprimento normal e curto, banda de fixação normal e larga	
Feito à medida	disponível	
Modelo especial	disponíveis, consulte as páginas 56A 73	
Cós C	AD	Borda de tricô C
	AF e AG	Cós em malha, Banda de fixação basic, Banda de fixação padrão rosas, Banda de fixação platinum, Banda de fixação sensitive
Entretela	AT	Tamanhos I – III entretela no fundilho Tamanhos IV – VII entretela estreita na parte de trás até à cintura
	AT/U	com bolsa para a barriga
	AT/H	abertura horizontal
Biqueira	biqueira aberta, biqueira fechada	

### Composição do material

	Elastano (EL)	Poliamida (PA)
CCL 2	21%	79%
CCL 3	26%	74%

### Dica medi:



calçar facilitado com medi Butler<sup>1</sup>

O cuidado têxtil e da pele medi

Mais informações sobre os acessórios medi da página 112

<sup>1</sup> Geralmente, aplicam-se auxiliares para calçar e descalçar: Rabe E *et al.* Terapia de compressão médica dos membros inferiores com meias de compressão médica (MCM), ligaduras de compressão (LCF) e sistemas de compressão médica adaptáveis (CMA); diretiva S2k da Sociedade Alemã de Flebologia (SAF) em cooperação com as seguintes associações profissionais: DDG, DGA, DGG, GDL, DGL, BVP. Hautarzt 2021;72(2):137-152.



# COMPRESSÃO na insuficiência venosa crônica e na DAP/ Diabetes ?

Revestimento com lã de merino em todo o pé

Estrutura canelada para uma compressão uniforme

## Sim, com certeza!

Única, com revestimento suave desde o tornozelo até à ponta dos dedos dos pés

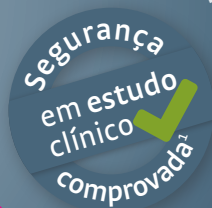

mediven® angio – Segurança até à ponta dos dedos  
Costura plana extra longa

## mediven® angio

A terapia compressiva em pacientes com insuficiência venosa e outras patologias concomitantes exige o uso de uma meia de compressão com características especiais. A mediven angio foi especialmente concebida como a solução ideal para pacientes com insuficiência venosa crónica e doença arterial periférica ligeira a moderada (DAP) e/ou diabetes mellitus.

Esta meia de compressão é única: a mediven angio é a primeira e única meia de compressão médica para utentes com insuficiência venosa crónica e DAP ligeira a moderada e/ou diabetes mellitus, com segurança clinicamente testada e comprovada.

mediven angio. Tratamento seguro - até à ponta dos dedos.

# mediven® angio



Tratamento seguro - até à ponta dos dedos.

## Dica medi<sup>2</sup>:

Devido às características do produto e aos resultados do estudo clínico<sup>1</sup>, recomendamos a mediven angio para:

- Mulheres/homens com insuficiência venosa crónica
- Doença arterial periférica ligeira a moderada concomitante (DAP)
- Diabetes mellitus concomitante

## Indicações<sup>3</sup>

- Insuficiência venosa crónica estadio 1 a 3 de acordo com Widmer ou COs – C5 segundo a CEAP

## Características

- Revestimento único e macio de lã de merino em todo o pé
- Lã de merino natural para uma termorregulação ideal e um conforto de utilização adicional
- A costura plana e extra-longa ajusta-se de forma confortável ao longo dos dedos, respeitando a forma anatómica do pé, para um alívio ótimo da pressão nos dedos e respetivas articulações.
- Estrutura canelada para um equilíbrio ideal entre pressão de repouso e pressão de trabalho para facilitar a colocação correta
- Textura aveludada do interior da meia para um maior conforto de utilização
- O calcanhar a 90° garante uma distribuição uniforme da malha na área do calcanhar e do peito do pé

## Instruções para lavagem

Tratamento simples

Adequado para máquina de lavar e secar



## Dica medi:

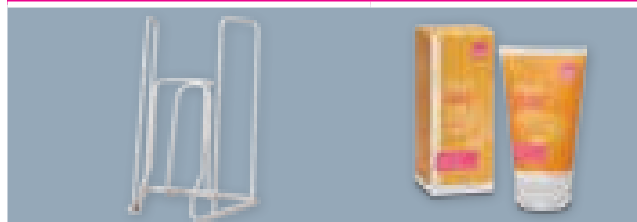

calçar facilitado com medi Butler<sup>1</sup>

O cuidado têxtil e da pele medi

Mais informações sobre os acessórios medi da página 112

\* Segurança do produto comprovada por estudo clínico: A utilização da meia de compressão médica mediven angio é segura para pacientes com insuficiência venosa crónica e doença arterial periférica (DAP) ligeira a moderada e/ou diabetes mellitus.<sup>1</sup>

<sup>1</sup> Rother U *et al.* Segurança das meias de compressão médica em pacientes com diabetes mellitus ou doença arterial periférica. *BMJ Open Diab Res Care* 2020;8:e001316.

<sup>2</sup> Tenha em atenção que esta recomendação não substitui um diagnóstico médico ou um aconselhamento profissional por parte de um revendedor médico especializado.

<sup>3</sup> A escolha das meias de compressão ideais depende da indicação e das necessidades individuais do paciente.

<sup>4</sup> Geralmente, utilizam-se auxiliares para calçar e descalçar: Rabe E *et al.* Terapia de compressão médica dos membros inferiores com meias de compressão médica (MCM), ligaduras de compressão (LCF) e sistemas de compressão médica adaptáveis (CMA): diretiva S2k da Sociedade Alemã de Flebologia (SAF) em cooperação com as seguintes associações profissionais: DDG, DGA, DGG, GDL, DGL, BVP. *Hautarzt* 2021;72(2):137-152.

# mediven® angio

A solução para pacientes com insuficiência venosa crônica e DAP ligeira a moderada e/ou diabetes mellitus.



## Cós extra-largo

Fixação segura e distribuição ideal da compressão.

- ✓ Prevenção de constrições

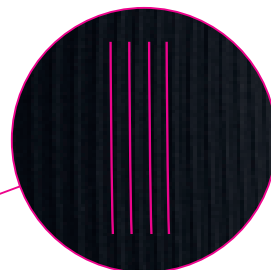

## Estrutura canelada

Maior elasticidade longitudinal e revestimento aveludado para facilitar o calçar.

- ✓ Fácil de aplicar e confortável de usar



## Lã de merino em todo o pé

Revestimento único e macio desde a ponta dos dedos do pé até ao tornozelo

- ✓ Redução de zonas de pressão em zonas sensíveis e termorregulação otimizada

## Costura plana extra-longa

Costura especial que termina por trás da base das articulações dos dedos do pé

- ✓ Alívio otimizado da pressão dos dedos do pé e da base das respetivas articulações



# mediven® angio

Tratamento seguro - até à ponta dos dedos.

mediven angio				
Modelos	AD	AD	AD curto	AD curto
	até ao joelho pé pequeno	até ao joelho pé grande	até ao joelho curta pé pequeno	até ao joelho curta pé grande
CCL 1	3X40Δ11-7	3X40Δ21-7	3X47Δ11-7	3X47Δ21-7
CCL 2	3Y40Δ11-7	3Y40Δ21-7	3Y47Δ11-7	3Y47Δ21-7

Δ = Por favor, adicione 1 para a cor caramelo e 5 para cor preto  
Escolha o tamanho no último dígito do número do artigo, de 1 a 7.

Modelos standard	
Tamanhos standard	Tamanho I – VII Comprimento normal e curto
Fabrico por medida	possível
Modelos especiais	não possível
Cós	cós extra-largo
Biqueira	biqueira fechada pé pequeno até 25 cm = ^ tamanhos de calçado 36 – 40 pé grande a partir de 25 cm = ^ tamanho de calçado 40 – 46

Composição do material			
	Poliamida (PA)	Elastano (EL)	Lã de merino
CCL 1	71 %	22 %	7 %
CCL 2	70 %	23 %	7 %



Material

Médio

Classe de compressão

CCL 1, 2

Vantagens do produto



Clima Comfort



Clima Fresh



Perfect Fit



Variety



Cores standard

S = Standard

M = fabrico por Medida\*



\* Período de entrega até 10 dias úteis.

Nota

Para mais informações, visite:  
[medi.biz/angio](http://medi.biz/angio)

# Novidade única

**mediven® angio – é a primeira e única meia de compressão cuja segurança foi cientificamente comprovada em pacientes com insuficiência venosa crónica e DAP ligeira a moderada concomitante e/ou diabetes mellitus.\***

## Características únicas do produto

A mediven angio foi desenvolvida especialmente para pacientes com insuficiência venosa crónica e DAP ligeira a moderada e/ou diabetes mellitus e adaptada às suas necessidades específicas.

## Segurança comprovada

Num estudo clínico<sup>1</sup> com ambos os tipos de pacientes, a segurança na utilização da mediven angio foi cientificamente comprovada:

- ✓ Estabilidade da microcirculação mesmo nos vasos mais distais
- ✓ Sem lesões da pele
- ✓ Sem zonas de garrote
- ✓ Sem pontos de pressão
- ✓ Elevado conforto de utilização

Confirmado para as classes de compressão 1 e 2



\* Segurança do produto comprovada por estudo clínico: A utilização da meia de compressão médica mediven angio por parte de pacientes com insuficiência venosa crónica e doença arterial periférica (DAP) ligeira a moderada e/ou diabetes mellitus é segura.<sup>1</sup>

<sup>1</sup> Rother U et al. Segurança das meias de compressão médica em pacientes com diabetes mellitus ou doença arterial periférica. BMJ Open Diab Res Care 2020;8:e001316.



## medi<sup>®</sup> modelos especiais malha circular

Os modelos especiais são todas as variantes dos artigos disponíveis para além da gama standard mediven. Esta visão geral dos produtos disponíveis irá ajudá-lo no aconselhamento, de forma oferecer a solução mais adequada às necessidades específicas de cada paciente. Os modelos especiais da mediven têm em consideração a especificidade dos pacientes com doença venosa e garantem uma utilização fácil, agradável e confortável combinada com um tratamento eficaz. A adesão terapêutica traduz-se numa maior confiança e maior lealdade do paciente em relação ao tratamento! Aumente as suas hipóteses de vendas bem-sucedidas e garanta a fidelidade dos seus clientes.



# Modelos especiais Biqueiras

## Biqueira aberta

---

### Dica medi:

- A biqueira aberta está disponível a pedido, se o cliente o preferir



	mediven elegance	mediven plus	mediven comfort	mediven forte
Standard	Standard	Standard	Standard	Standard
Fabrico por medida	Standard	Standard	Standard	Standard
Pedidos especiais	Encargos extra	Encargos extra	Encargos extra	Encargos extra

## Biqueira fechada

---

### Dica medi:

- Tamanho de pé universal: mediven elegance, mediven plus e mediven comfort  
Tamanho do calçado 36 – 43
- Dois tamanhos de pé para mediven forte:
  - Pequeno, até 23 cm
  - Grande, a partir de 23 cm



	mediven elegance	mediven plus	mediven comfort	mediven forte
Standard	Standard	Standard	Standard	Standard
Fabrico por medida	Standard	Standard	Standard	Standard
Pedidos especiais	Encargos extra	Encargos extra	Encargos extra	Encargos extra

# Modelos especiais

## Biqueiras

### Biqueira macia

#### Dica medi:

- Para clientes com hipersensibilidade na região dos dedos (p. ex., hallux malleus) e que, por isso, gostariam de usar meias com a zona dos dedos particularmente macia

**Nota:** Devido à variedade de malhas disponíveis, poderão ocorrer ligeiras alterações de cor.



	mediven elegance	mediven plus	mediven comfort	mediven forte
Standard	Encargos extra	Encargos extra	Encargos extra	Encargos extra
Fabrico por medida	Encargos extra	Encargos extra	Encargos extra	Encargos extra
Pedidos especiais	Encargos extra	Encargos extra	Encargos extra	Encargos extra

### Secção de dedo bipartida

#### Dica medi:

- Para clientes que necessitam de liberdade de movimentos para os dedos dos pés



	mediven elegance	mediven plus	mediven comfort	mediven forte
Standard	Encargos extra	Encargos extra	Encargos extra	Encargos extra
Fabrico por medida	Encargos extra	Encargos extra	Encargos extra	Encargos extra
Pedidos especiais	–	–	–	–

## Dedo anatómico

---

### Dica medi:

- Para clientes com hipersensibilidade na área dos dedos do pé
- Especialmente adequado para sapatos estreitos (p. ex., sapatos formais)

	mediven elegance	mediven plus	mediven comfort	mediven forte
Standard	Encargos extra	Encargos extra	Encargos extra	Encargos extra
Fabrico por medida	Encargos extra	Encargos extra	Encargos extra	Encargos extra
Pedidos especiais	–	–	–	–



## As biqueiras de malha podem ser aumentadas ou encurtadas de acordo com especificações

---

### Dica medi:

- Fornecimento individual conforme as medidas específicas do cliente

	mediven elegance	mediven plus	mediven comfort	mediven forte
Standard	Encargos extra	Encargos extra	Encargos extra	Encargos extra
Fabrico por medida	Standard	Standard	Standard	Standard
Pedidos especiais	Encargos extra	Encargos extra	Encargos extra	Encargos extra



Biqueira de malha aumentada de acordo com especificações



Biqueira de malha encurtada de acordo com especificações

### Cós da biqueira aumentado de acordo com especificações

#### Dica medi:

- Fornecimento individual conforme as medidas específicas do cliente

	mediven elegance	mediven plus	mediven comfort	mediven forte
Standard	Encargos extra	Encargos extra	Encargos extra	Encargos extra
Fabrico por medida	Standard	Standard	Standard	Standard
Pedidos especiais	Encargos extra	Encargos extra	Encargos extra	Encargos extra

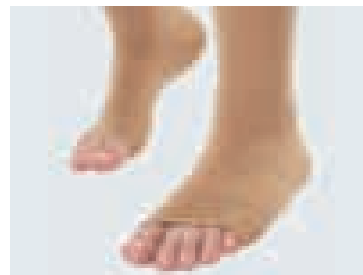

### Comprimento do pé encurtado de acordo com especificações

#### Dica medi:

- Fornecimento individual conforme as medidas específicas do cliente

	mediven elegance	mediven plus	mediven comfort	mediven forte
Standard	Encargos extra	Encargos extra	Encargos extra	Encargos extra
Fabrico por medida	Standard	Standard	Standard	Standard
Pedidos especiais	Encargos extra	Encargos extra	Encargos extra	Encargos extra



### Segmento antiderrapante

Os segmentos antiderrapantes oferecem mais confiança. Caminhar com as meias torna-se mais seguro com uma maior aderência da meia ao sapato.

	mediven elegance	mediven plus	mediven comfort	mediven forte
Standard	Encargos extra	Encargos extra	Encargos extra	Encargos extra
Fabrico por medida	Encargos extra	Encargos extra	Encargos extra	Encargos extra

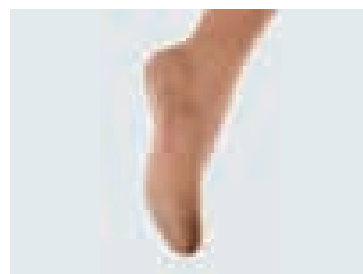

# Collants

## Collants com cueca compressiva

### Dica medi:

Fixação segura e maior conforto para o utilizador

- Para clientes que necessitam de uma circunferência abdominal grande
- Para clientes com tecido conjuntivo mole
- Para clientes com fraqueza dos músculos abdominais ou diástases

	mediven elegance	mediven plus	mediven comfort	mediven forte
Standard	Encargos extra	Encargos extra	–	–
Fabrico por medida	Encargos extra	Encargos extra	–	Encargos extra

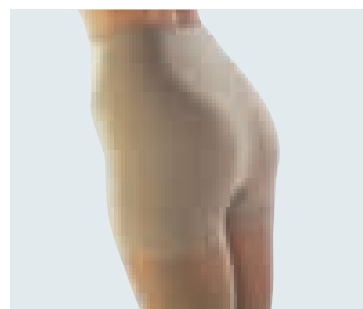

## Cueca mais alta/mais baixa

### Dica medi:

Fixação segura e maior conforto para o utilizador

- Cueca aumentada para clientes com um corpo mais forte ou nádegas maiores
- Cueca encurtada para clientes com nádegas menos desenvolvidas (possível usar à altura da cintura)

	mediven elegance	mediven plus	mediven comfort	mediven forte
Standard	Encargos extra	Encargos extra	–	–
Fabrico por medida	sem custo adicional	sem custo adicional	–	sem custo adicional
Pedidos especiais	Encargos extra	Encargos extra	–	Encargos extra

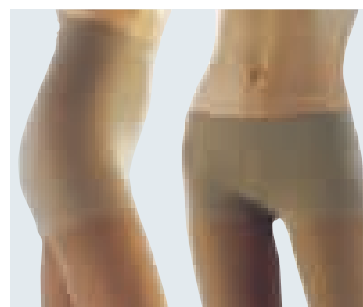

## Cueca frente/trás mais longa/mais curta

### Dica medi:

Fixação segura e maior conforto para o utilizador

- Cueca alongada na frente ou encurtada atrás para clientes com nádegas menos desenvolvidas
- Cueca encurtada na frente ou alongada atrás para clientes com nádegas demasiado desenvolvidas

**Nota:** A diferença entre o comprimento da frente e de trás da cinta pode ser no máximo de 9 cm.

	mediven elegance	mediven plus	mediven comfort	mediven forte
Standard	Encargos extra	Encargos extra	–	Encargos extra
Fabrico por medida	sem custo adicional	sem custo adicional	–	sem custo adicional
Pedidos especiais	Encargos extra	Encargos extra	–	Encargos extra

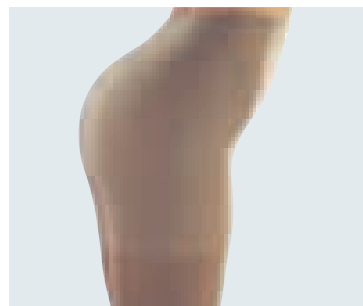

## Cueca com gancho aberto

### Dica medi:

Maior conforto para o utilizador e mais adequado para a utilização diária

- Para clientes com liberdade de movimento altamente restringida
- Para pacientes incontinentes
- Para pacientes com cateteres permanentes
- Para clientes com candidíase genital

	mediven elegance	mediven plus	mediven comfort	mediven forte
Standard	Encargos extra	Encargos extra	–	–
Fabrico por medida	sem custo adicional	sem custo adicional	–	sem custo adicional
Pedidos especiais	Encargos extra	Encargos extra	–	Encargos extra



## Collant com abertura para estoma

### Dica medi:

Maior conforto para o utilizador e mais adequado para a utilização diária

- Para pacientes com estoma

### Por favor, tenha em consideração:

- Para tratamento inicial, primeiro vista os collants ao cliente e depois marque a abertura para o estoma.
- Envie os collants para que a medi faça a abertura. Deste modo, a abertura será posicionada com precisão.
- Por favor preencha o respetivo formulário

	mediven elegance	mediven plus	mediven comfort	mediven forte
Standard	Encargos extra	Encargos extra	Encargos extra	Encargos extra
Fabrico por medida	Encargos extra	Encargos extra	Encargos extra	Encargos extra
Pedidos especiais	Encargos extra	Encargos extra	Encargos extra	Encargos extra

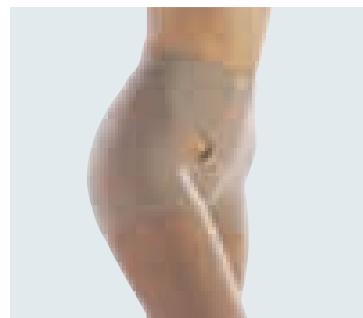

## Collant de uma perna

### Dica medi:

- Como alternativa a uma meia com cinto ou com banda de fixação

	mediven elegance	mediven plus*	mediven comfort	mediven forte*
Standard	–	Custo extra	–	–
Fabrico por medida	–	Custo extra	–	Custo extra

\* Encargos extra com base no produto pretendido

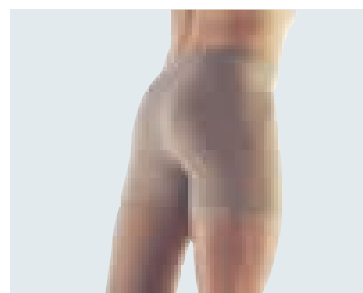

# Modelos standard bandas de fixação

**Banda de fixação Basic, Banda de fixação Padrão rosas, Banda de fixação Sensitive, Banda de fixação Platinum**

## Banda de fixação platinum (FBR)

**Dica medi:** experimentado e testado, aderência fiável graças ao revestimento plano. Design elegante e feminino. Banda de fixação requintada e fina.

## Banda de fixação basic (NoB)

**Dica medi:** experimentado e testado, aderência fiável graças à estrutura pontilhada. Boa circulação de ar. Design neutro. Banda de fixação resistente e robusta.

## Banda de fixação padrão rosas (NoM)

**Dica medi:** experimentado e testado, aderência fiável graças à estrutura com protuberâncias. Boa circulação de ar. Design sofisticado. Banda de fixação resistente e robusta.

## Banda de fixação sensitive (MBs)

**Dica medi:** quase imperceptível com os micropontos finos para uma aderência fiável. Muito boa circulação de ar. Design neutro. Banda de fixação requintada e fina.

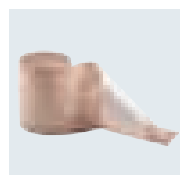

Banda de fixação platinum (FBR)

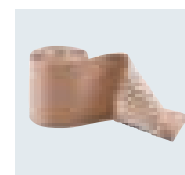

Banda de fixação basic (NoB)

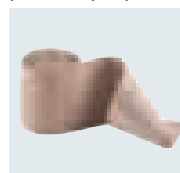

Banda de fixação padrão rosas (NoM)

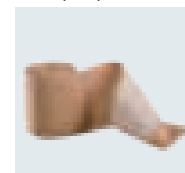

Banda de fixação sensitive (MBs)



Vgl. Ben Ammar, F. (Dermscan): Klinische Untersuchung der Hautverträglichkeit eines Medizinprodukts – Anwendungstest unter dermatologischer Kontrolle, Tunis, 2012 / 2013.



Quelle: Final Clinical Security Test – Eurofins DERMSCAN, Bucharest, 2019.

## Encargos

mediven eleganc* <sup>e</sup>	(FBR) Banda de fixação de platinum	(NoB) Banda de fixação basic	(NoM) Banda de fixação padrão rosas	(MBs) Banda de fixação Sensitive
Standard	Standard	Standard	Standard	Standard
Fabrico por medida	Standard	Standard	Standard	Standard
Pedidos especiais	Encargos extra	Encargos extra	Encargos extra	Encargos extra
<b>mediven comfort*</b>				
Standard	Standard	Standard	Standard	Standard
Fabrico por medida	Standard	Standard	Standard	Standard
Pedidos especiais	Encargos extra	Encargos extra	Encargos extra	Encargos extra
<b>mediven plus*</b>				
Standard	Standard	Standard	Standard	Standard
Fabrico por medida	Standard	Standard	Standard	Standard
Pedidos especiais	Encargos extra	Encargos extra	Encargos extra	Encargos extra
<b>mediven forte*</b>				
Standard	Standard	Standard	Standard	Standard
Fabrico por medida	Standard	Standard	Standard	Standard
Pedidos especiais	Encargos extra	Encargos extra	Encargos extra	Encargos extra

\* Encargos extra com base no produto pretendido

## Cinto

### Dica medi:

- Fixação segura e maior conforto para o utilizador
- Para clientes com coxas largas ou com formato
- Para coxas com tecido conjuntivo mole
- Para quem sofre de alergias (alternativa à banda de fixação revestida com silicone)
- Para clientes que, devido à ação mecânica de bandas de fixação, têm tendência a ter reações na pele

	mediven elegance	mediven plus*	mediven comfort	mediven forte*
Standard	–	Encargos extra	–	Encargos extra
Fabrico pormedida	–	Encargos extra	–	Encargos extra
Pedidos especiais	–	Encargos extra	–	Encargos extra

\* Encargos extra com base no produto pretendido

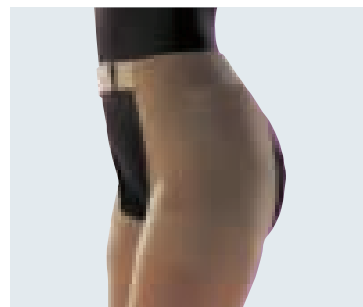

## Suspensórios para meias

Suspensórios para meias sem banda de fixação, ajustável com 2 ou 4 suspensórios. Para usar com todos os modelos.

Uma perna nos tamanhos	1	2	3
Cintura	80 – 90 cm	95 – 105 cm	110 – 120 cm
Duas pernas nos tamanhos	1	2	3
Cintura	80 – 90 cm	95 – 105 cm	110 – 120 cm

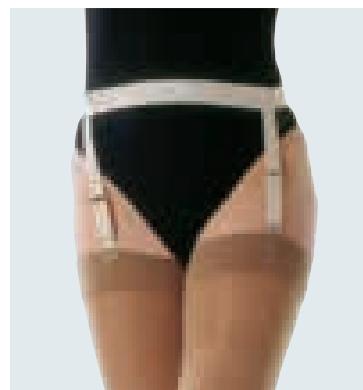



## mediven® Variantes do gancho

Os ganchos são cozidos na zona do fundilho (entrepernas) dos collants de compressão. As páginas que se seguem dar-lhe-ão uma visão global das opções standard usadas em todos os modelos de malha circular.

Poderá ainda escolher outros tipos de gancho para tamanhos standard e fabrico por medida, para dar resposta aos pacientes com doença venosa e uma anatomia diferente. Para além das imagens, a descrição simplifica a escolha correta do gancho. Os collants de compressão ideais proporcionam conforto absoluto ao utilizador.



# Variantes standard do gancho mediven®

Entretela standard	mediven elegance	mediven plus	mediven forte	mediven confort
<b>Gancho confort</b>	Tamanhos I – VII cT 60 – 125 cH 80 – 145			Tamanhos I – VII cT 60 – 125 cH 80 – 135
<b>Gancho confort</b> <b>Abdómen pequeno e nádegas pequenas</b> Para mulheres com abdómen e nádegas menos pronunciados		Tamanhos I – III cT 60 – 95 cH 80 – 110	Tamanhos I – III cT 60 – 95 cH 80 – 110	
<b>Gancho posterior estreito</b> <b>Abdómen pequeno e nádegas grandes</b> Para mulheres com nádegas pronunciadas, mas um abdómen relativamente liso		Tamanhos IV – VII cT 80 – 125 cH 100 – 145 <b>Secção anca maxi</b> Tamanhos I – III cT 95 – 140 cH 110 – 150	Tamanhos IV – VII cT 80 – 125 cH 100 – 145	
<b>Gancho posterior largo</b> <b>Abdómen grande e nádegas muito grandes</b> Para mulheres com nádegas pronunciadas, mas um abdómen comparativamente liso		<b>Secção anca maxi</b> Tamanhos IV – V cT 120 – 150 cH 135 – 160		
<b>Gancho posterior extra largo</b> <b>Abdómen muito grande e nádegas muito grandes</b> Para mulheres com nádegas e abdómen pronunciados		<b>Secção anca maxi</b> Tamanhos VI – VII cT 140 – 165 cH 145 – 170		
<b>Collants de gravidez</b> <b>Abdómen em crescimento</b> Adequado para grávidas com um perímetro abdominal grande e em crescimento	Tamanhos I – VII cT a partir de 60 cH a partir de 80	Tamanhos I – VII cT a partir de 60 cH a partir de 80		
<b>Collants para homem, abertura horizontal</b> <b>Para homem, com abertura frontal</b>		Tamanhos I – VII cT 60 – 125 cH 80 – 145		

## Gancho confort

### Modelo standard

Modelo standard	
Modelos	mediven elegance, mediven confort
Tamanhos	I – VII
Fabrico por medida	
Modelos	mediven elegance, mediven confort
Por favor, encomende	«Gancho de conforto»

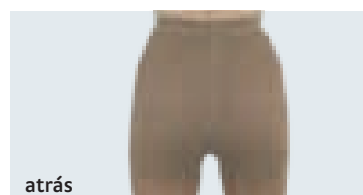
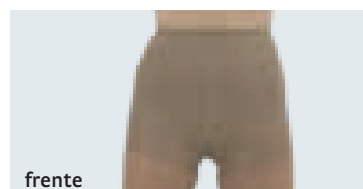

## Gancho pequeno

### Modelo standard

Para mulheres com nádegas e abdómen pequenos.

Modelo standard	
Modelos	mediven plus, mediven forte
Tamanhos	I – III
Fabrico por medida	
Modelos	mediven plus, mediven forte
Por favor, encomende	Gancho pequeno

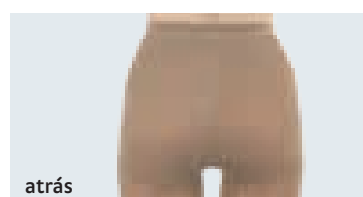
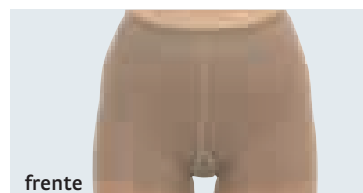

## Secção maxi da anca

Para mulheres com perímetros de ancas e cintura largas.

### Modelo especial

Modelos	mediven plus
Tamanhos	I – VII
Por favor, encomende	Secção maxi da anca

## Gancho posterior estreito, até à cintura

Para mulheres com nádegas grandes e um abdómen relativamente liso.

### Fabrico por medida

Modelos	mediven elegance, mediven plus, mediven forte
---------	---

### Modelo especial

Modelos	mediven elegance, Tamanho IV – VII mediven plus, Tamanho I – III
Por favor, encomende	Gancho posterior estreito Também pode ser incorporado na AT/U. <b>Cuidado:</b> será necessária uma costura transversal na zona anterior do gancho

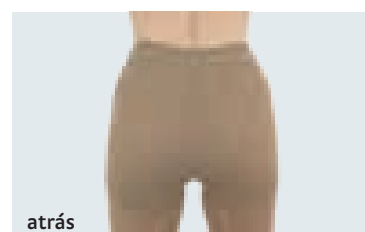
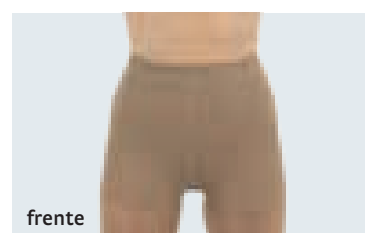

## Gancho frontal estreito, até à cintura

Para mulheres com um abdómen grande e nádegas relativamente planas.

### Fabrico por medida

Modelos	mediven elegance, mediven plus, mediven forte
---------	---

### Modelo especial

Modelos	mediven elegance, Tamanho I – III mediven plus, Tamanho I – VII
Por favor, encomende	Gancho frontal estreito

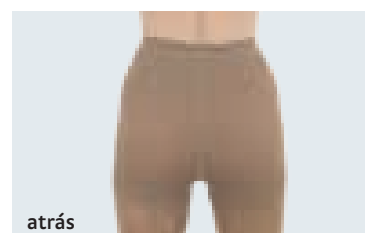

### Gancho posterior largo, até à cintura

Para mulheres com nádegas bastante mais pronunciadas e, em contrapartida, um abdómen liso.

#### Fabrico por medida

**Modelos** mediven elegance, mediven plus, mediven forte, mediven comfort

#### Modelo especial

**Modelos** mediven elegance, mediven plus, mediven comfort

**Por favor, encomende** Gancho posterior largo  
Também pode ser incorporado na AT/U. **Cuidado:** será necessária uma costura transversal na zona anterior do gancho

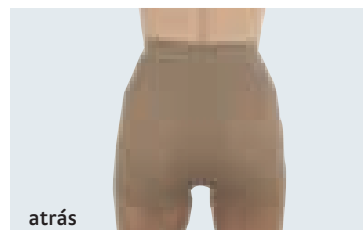
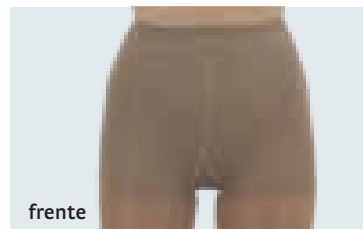

### Gancho frontal largo, até à cintura

Para mulheres com um abdómen pronunciado e nádegas relativamente planas.

#### Fabrico por medida

**Modelos** mediven elegance, mediven plus, mediven forte, mediven comfort

#### Modelo especial

**Modelos** mediven elegance, mediven plus, mediven comfort

**Por favor, encomende** Gancho frontal largo

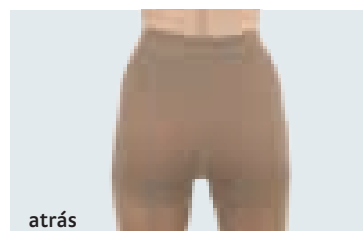

### Gancho posterior variável

Para mulheres com uma cintura estreita, nádegas bastante mais pronunciadas e, em contrapartida, abdómen liso.

#### Fabrico por medida

**Modelos** mediven elegance, mediven plus, mediven forte

#### Modelo especial

**Modelos** mediven elegance, mediven plus

**Por favor, encomende** Gancho posterior variável

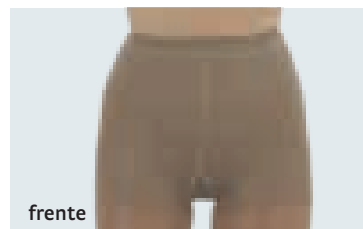

### Gancho frontal variável

Para mulheres com uma cintura estreita, abdômen muito pronunciado e, em contrapartida, nádegas planas.

#### Fabrico por medida

**Modelos** mediven elegance, mediven plus, mediven forte

#### Modelo especial

**Modelos** mediven elegance, mediven plus

**Por favor, encomende** Gancho frontal variável

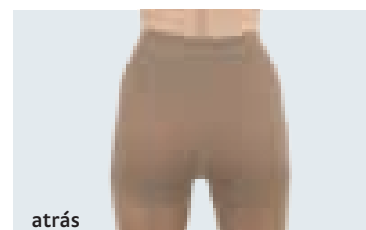

### Gancho estreito contínuo

Para mulheres sensíveis à pressão e que têm umas nádegas e um abdômen ligeiramente maiores.

#### Fabrico por medida

**Modelos** mediven elegance, mediven plus, mediven forte

#### Modelo especial

**Modelos** mediven elegance, mediven plus

**Por favor, encomende** Gancho estreito contínuo

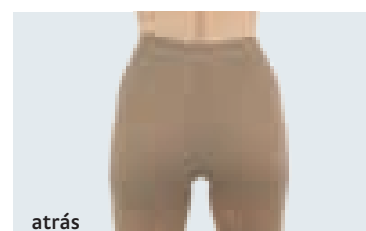

### Gancho contínuo, estreito à frente e largo atrás

Para mulheres com abdômen grande e nádegas particularmente pronunciadas.

#### Fabrico por medida

**Modelos** mediven elegance, mediven plus, mediven forte

#### Modelo especial

**Modelos** mediven elegance, mediven plus

**Por favor, encomende** Gancho contínuo, estreito à frente e largo atrás

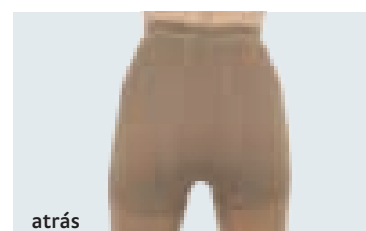

### Gancho contínuo, largo à frente e estreito atrás

Para mulheres com perímetro abdominal grande e nádegas particularmente pronunciadas.

#### Fabrico por medida

**Modelos** mediven elegance, mediven plus, mediven forte

#### Modelo especial

**Modelos** mediven elegance, mediven plus

**Por favor, encomende** Gancho contínuo, largo à frente e estreito atrás

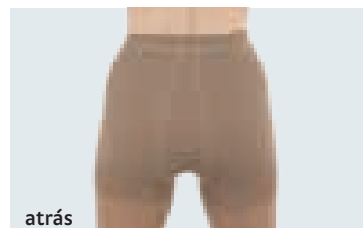

### Gancho contínuo, largo

Para mulheres com abdómen grande e ancas largas.

#### Fabrico por medida

**Modelos** mediven elegance, mediven plus, mediven forte, mediven comfort

#### Modelo especial

**Modelos** mediven elegance, mediven plus, mediven comfort

**Por favor, encomende** Gancho contínuo, largo

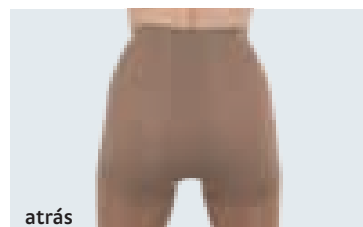
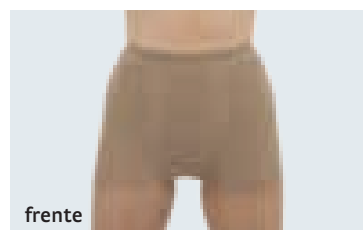

## Collant de gravidez AT/U, fechado

### Gancho standard

Para grávidas com perímetros abdominais grandes e em crescimento

#### Modelo standard

**Modelos** mediven elegance, mediven plus

**Tamanhos** I – VII

#### Fabrico por medida

**Modelos** mediven elegance, mediven plus, mediven forte

**Por favor, encomende** «Collant de gravidez AT/U, fechado»  
É possível pedir este modelo com gancho posterior estreito (n.º 4) ou largo (n.º 6) até à cintura.

**Cuidado:** será necessária uma costura transversal na zona anterior do gancho

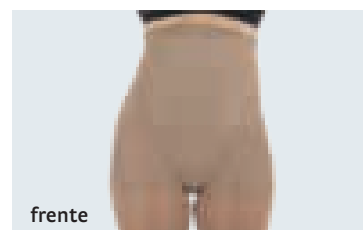

## Collant de gravidez AT/U, aberto

Para grávidas com perímetros abdominais grandes e em crescimento e sensibilidade à pressão.

#### Fabrico por medida

**Modelos** mediven elegance, mediven plus, mediven forte

#### Modelo especial

**Modelos** mediven elegance, mediven plus

**Por favor, encomende** «Collant de gravidez AT/U, aberto»

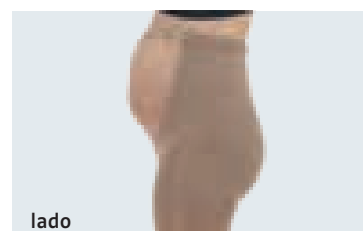

## Gancho para homem com abertura vertical/horizontal

Para homem, com abertura.

#### Modelo standard

**Modelos** mediven plus (abertura horizontal standard)

**Tamanhos** I – VII

#### Feito à medida

**Modelos** mediven plus, mediven forte

**Por favor, encomende** «Gancho para homem com abertura horizontal» ou  
«Gancho para homem com abertura vertical»

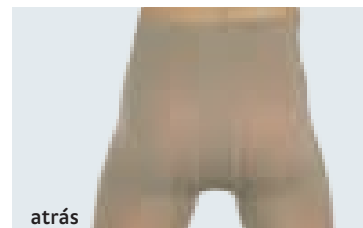
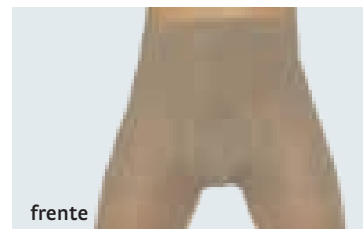

## mediven® ulcer kit

O tratamento da úlcera de perna venosa exige um conceito terapêutico sofisticado. Com o mediven ulcer kit, os pacientes que sofrem de úlcera de perna podem ser tratados com eficácia. O ulcer kit é composto por duas meias que se sobrepõem, a mediven ulcer e a mediven ulcer plus. Tanto a meia interior como a exterior fornecem 20 mmHg de compressão cada uma, permitindo assim uma terapia compressiva eficaz dia e noite.





mediven  
ulcer kit

# mediven<sup>®</sup> ulcer kit

Sistema de duas meias para o tratamento da úlcera venosa com 2 x 20 mmHg para uma terapia compressiva eficaz 24 horas por dia.<sup>1,2</sup>

## Dica medi\*:

Devido às características do produto, recomendamos a mediven ulcer kit para:

- Mulheres/homens
- Após descongestão inicial de edema
- Adequado para terapia compressiva 24 horas





## Indicações<sup>2</sup>

- Tratamento de úlcera de perna venosa (classificação CEAP C6)
- Tratamento de úlceras mistas, insuficiência venosa e arterial, tendo as contra-indicações em consideração
- Prevenção da recidiva de úlcera de perna venosa (classificação CEAP C5)

## Características

- Tratamento eficaz durante a noite<sup>1,2</sup>
- Fácil de calçar - o material da meia interior facilita o calçar
- O efeito antibacteriano e de redução de odores da meia interior permite manter um ambiente mais limpo
- Aspeto refinado
- Confortável e em simultâneo com boa durabilidade
- Cumpre os requisitos EWMA\*\* no que diz respeito à compressão terapêutica necessária (40 mmHg)<sup>4</sup>
- Elevada estabilidade de parede graças à dupla camada

## Instruções para lavagem

Meia interior:     

Meia exterior:     

Adequada para máquina de lavar e secar.



## Nota

Para mais informações e para ver o vídeo de como calçar, visite: [www.medi.biz/ulcerkit](http://www.medi.biz/ulcerkit)

\* Tenha em atenção que esta recomendação não substitui um diagnóstico médico ou um aconselhamento profissional por parte de um revendedor médico especializado

1 Partsch H *et al.* Compression stockings for treating venous leg ulcers: measurement of interface pressure under a new ulcer kit. *Phlebology* 2008;23(1):40-46.

2 Wolff O *et al.* The effect of compression ulcer stockings on the capillary filtration rate and the formation of oedema. *Phlebologie* 2011;5:245-250.

3 Tickle J. Managing venous leg ulcers and oedema using compression hosiery. *Nursing Standard* 2015;30(8):57-63.

4 Franks P *et al.* Management of Patients with Venous Leg Ulcer Challenges and Current Best Practice. *J Wound Care* 2016;25 Suppl 6:1-67.

\*\* European Wound Management Association (Associação Europeia de Tratamento de Feridas)

# Tratamento para a doença subjacente mediven® ulcer kit

Sistema de duas meias para o tratamento de úlcera venosa com 2 x 20 mmHg para uma terapia compressiva eficaz, 24 horas por dia.<sup>1,2</sup>

## Meia interior mediven® ulcer

NOVO

Terapia compressiva eficaz com 20 mmHg durante a noite.<sup>1,2</sup>

O cós plano mantém a meia no lugar sem comprometer o retorno venoso

Material macio com efeito antibacteriano para conforto de utilização agradável e fácil colocação

Malha com diferente elasticidade na região da articulação que permite um ajuste ideal e reduz a formação de pregas na meia com o movimento

A costura especial do calcanhar oferece ótimo alívio da pressão nesta região e a marcação de cor permite uma fácil verificação do tamanho.

## Meia exterior mediven® ulcer plus

Compressão adicional de 20 mmHg durante o dia.

Cós largo garante um ótimo conforto de utilização

Malha com elasticidade média para uma pressão de trabalho eficaz e confortável

Calcanhar e planta do pé em malha reforçada e confortável para uma boa durabilidade

Também disponível com biqueira fechada

# mediven<sup>®</sup> ulcer kit

Sistema de duas meias para o tratamento de úlcera venosa com 2 x 20 mmHg para uma terapia compressiva eficaz, 24 horas por dia.<sup>1,2</sup>

## Conteúdo da entrega

- 2 meias interiores mediven ulcer
- 1 meia exterior mediven ulcer plus
- 1 calçadeira de cetim para um deslize fácil (artigo standard para biqueira aberta mediven ulcer kit)



Artigo	Art.º n.º	
<b>biqueira fechada</b>	curto	normal
mediven ulcer kit	381708Δ000	381008Δ000
<b>biqueira aberta</b>		
mediven ulcer kit	381707Δ000	381007Δ000
<b>Recarga (2 unidades por kit)</b>		
recarga mediven ulcer kit	8X4718Δ000	8X4018Δ000

Δ = Adicione o tamanho 1 - 7

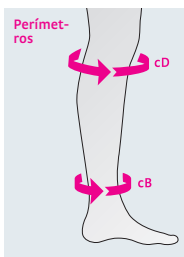

Medidas/Tabela de tamanhos		Tama- nho I	Tama- nho II	Tama- nho III	Tama- nho IV	Tama- nho V	Tama- nho VI	Tama- nho VII
Medidas da perna (em cm)	Tornozelo cB	18 – 20	20 – 22	22 – 24	24 – 26	26 – 28	28 – 30	30 – 32
	Abaixo do joelho cD	27 – 33	29 – 36	32 – 39	34 – 42	36 – 45	38 – 48	40 – 50
Marcação a cor	Calcanhar	cor de rosa	azul	amarelo	vermelho	cinzento	verde	castanho
Comprimento (em cm)		pequeno		regular				
ID		34 – 38		39 – 44				

## Compressão

2 x 20 mmHg

## Vantagens do produto



Softness\*



Easy donning



Antibacterial\*



\* Estas características só se aplicam à mediven ulcer.



<sup>1</sup> Partsch B et al.: Compression stockings for treating venous leg ulcers: measurement of interface pressure under a new ulcer kit, Phlebology 2008, 23(1), S. 40–46.

<sup>2</sup> Wolff, O., et al.: The effect of compression ulcer stockings on the capillary filtration rate and the formation of oedema, Phlebologie 5/2011, S. 245–250.







## Cuidados básicos da medi

Duomed é a solução económica para um tratamento com compressão fíável. A parceria com a medi dá-lhe acesso a uma vasta gama de produtos, de forma a oferecer a cada cliente o produto mais adequado às suas necessidades específicas. Desde a nossa gama de cuidados básicos, à nossa gama de produtos mediven que primam pela excelência no conforto e design, confie na qualidade medi, onde encontra tudo o que necessita num só fornecedor.

A solução económica para problemas venosos.

## Dica medi<sup>1</sup>:

Devido à espessura do material, ao ajuste e às características do produto, recomendamos duomed para:

- Mulheres/homens
- Excesso de peso/obesidade
- Tendência ligeira a forte para edema venoso
- Também para tecido conjuntivo mole

## Indicações<sup>2</sup>

- Doenças venosas crónicas: COs a C4 de acordo com a CEAP
- Após escleroterapia
- Edema durante a gravidez
- Edema de reperfusão pós-operatório
- Edema pós-traumático, pós-operatório, ocupacional, relacionado com medicamentos
- Edema devido a imobilidade
- Trombose venosa superficial
- síndrome pós-trombótica
- Profilaxia da trombose para pacientes ativos
- Dermatose inflamatória das pernas
- Náuseas, tonturas durante a gravidez

## Características

- Combina propriedades de utilização ideais com compressão médica adequada
- A solução económica para um tratamento com compressão fiável

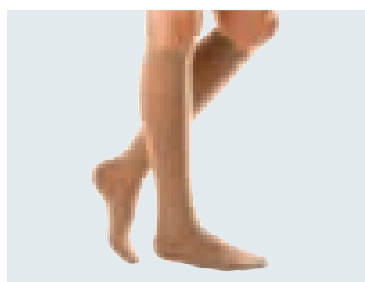

Meia pelo joelho (AD) com biqueira fechada

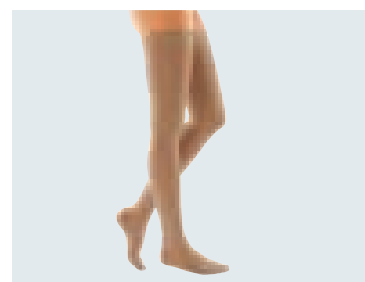



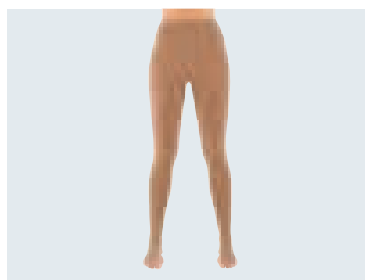















Meia pela coxa (AC) com biqueira fechada



Collants (AT) com biqueira aberta

<sup>1</sup> Tenha em atenção que esta recomendação não substitui um diagnóstico médico ou um aconselhamento profissional por parte de um revendedor médico especializado.

<sup>2</sup> A escolha das meias de compressão ideais depende da indicação e das necessidades individuais dos pacientes.

duomed					
Modelos	biqueira aberta	AD	AD curta	AG	AG curta
					
		até ao Joelho	até ao Joelho curta	coxa	coxa Pequeno
Classe 1	Artigo n.º	V140x02-6	V147x02-6	V160x02-6	V150x02-6
Classe 2	Artigo n.º	V240x02-6	V247x02-6	V260x02-6	V250x02-6
Modelos	biqueira aberta	AG / SN	AG curta/SN	AT	AT curta
					
		coxa com banda de fixação	coxa curta com banda de fixação	collant	collant curto
Classe 1	Artigo n.º	V161x02-6	V151x02-6	V110x02-6	V117x02-6
Classe 2	Artigo n.º	V261x02-6	V251x02-6	V210x02-6	V217x02-6
Modelos	AG	AG curta			
					
	coxa com cinto direita	esquerda	coxa com cinto curta direita	esquerda	
Classe 1	Artigo n.º	V163x02-6	V162x02-6	V153x02-6	V152x02-6
Classe 2	Artigo n.º	V263x02-6	V262x02-6	V253x02-6	V252x02-6
Modelos	biqueira fechada	AD	AD curta	AG	AG curta
					
		até ao Joelho	até ao Joelho curta	coxa	coxa curta
Classe 1	Artigo n.º	V140x12-6	V147x12-6	–	–
Classe 2	Artigo n.º	V240x12-6	V247x12-6	–	–
Modelos	biqueira fechada	AG / SN	AG curta/SN	AT	AT curta
					
		coxa com banda de fixação	coxa curta com banda de fixação	collant	collant curto
Classe 1	Artigo n.º	V161x12-6		V110x12-6	V117x12-6
Classe 2	Artigo n.º	V261x12-6		V210x12-6	V217x12-6

Consulte a última página para os números dos artigos

### Vantagens do produto



Clima Fresh



### Material

## Médio

### Classe de compressão

## CCL 1, 2

### Cores standard

S = Standard

Preto  
S

Bege  
S

### Modelos standard

Tamanhos standard	S – XXL
Fabrico por medida	não disponível
Modelos especiais	não disponível
Cós	–
Secção anca	–
Biqueira	Com biqueira aberta ou fechada

### Composição

	Elastano (EL)	Poliamida (PA)
CLC 1	37 %	63 %
CLC 2	43 %	57 %

### Instruções para lavagem

Lavar e usar   
Adequado para máquina de lavar e secar

### Tabela de medidas duomed

Tamanho Perímetros em cm	cB Medida do tornozelo	cC Medida da barriga da perna	cG Medida da coxa	Medidas para banda de silicone
S	19 – 21	28 – 34	42 – 57	47 – 54
M	22 – 24	32 – 38	48 – 64	52 – 60
L	25 – 27	36 – 42	54 – 71	56 – 65
XL	28 – 30	40 – 46	60 – 78	62 – 72
XXL	30 – 32	42 – 50	65 – 85	65 – 76

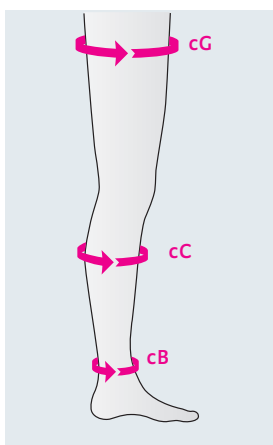

### Comprimento

ℓG regular	72 – 83
ℓG pequeno	62 – 71
ℓD regular	39 – 44
ℓD pequeno	34 – 38

### Dedo do pé

Para todas as meias de biqueira  
fechada:  
só um tamanho de pé



# duomed smooth

Beleza radiante para as suas pernas.

## Dica medi<sup>1</sup>:

Devido à espessura do material, ao ajuste e às características do produto, recomendamos duomed smooth para:

- Mulheres
- Peso normal
- Sem edema/ligeira tendência para edema venoso

## Indicações<sup>2</sup>

- Doenças venosas crónicas COs - C3 de acordo com CEAP
- Edema de reperfusão pós-operatório, pós-traumático, edema ocupacional, edema induzido clinicamente
- Edema devido a imobilidade
- Fase inicial após terapia de varizes
- Trombose venosa superficial
- Profilaxia da trombose para pacientes ativos
- Dermatoses inflamatória das pernas
- Náuseas, tonturas durante a gravidez

## Benefícios

- Económica e moderna
- Compressão médica adequada
- Material suave e ligeiramente brilhante

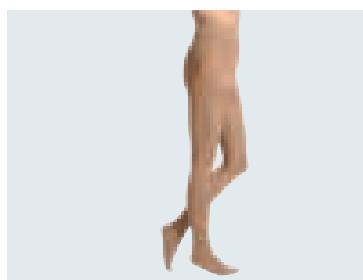

Collant

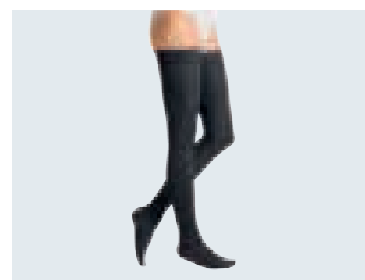

Meia até à coxa



Biqueira aberta



Meia até ao joelho

<sup>1</sup> Tenha em atenção que esta recomendação não substitui um diagnóstico médico ou um aconselhamento profissional por parte de um revendedor médico especializado.  
<sup>2</sup> A escolha das meias de compressão ideais depende da indicação e das necessidades individuais dos pacientes.

## Vantagens do produto



Clima Comfort

Clima Fresh



## Material

## Leve

## Classe de compressão

## CCL 1, 2

## Cores standard

Preto

Caramelo

### duomed smooth

Modelos	biqueira aberta	AD	AD curta	AG	AG curta	AT	AT curta
		até ao joelho	até ao joelho curta	coxa com banda de fixação	coxa curta com banda de fixação	collant	collant curta
<b>CCL 1</b>	Article No.	XV40_0_	XV47_0_	XV61_0_	XV57_0_	XV10_0_	XV17_0_
<b>CCL 2</b>	Article No.	XW40_0_	XW47_0_	XW61_0_	XW57_0_	XW10_0_	XW17_0_
Modelos	biqueira fechada	AD	AD curta	AG	AG curta	AT	AT curta
		até ao joelho	até ao joelho curta	coxa com banda de fixação	coxa curta com banda de fixação	collant	collant curta
<b>CCL 1</b>	Article No.	XV40_1_	XV47_1_	XV61_1_	XV57_1_	XV10_1_	XV17_1_
<b>CCL 2</b>	Article No.	XW40_1_	XW47_1_	XW61_1_	XW57_1_	XW10_1_	XW17_1_

### Modelos standard

Tamanhos standard	S-XXL
Fabrico por medida	não disponível
Modelos especiais	não disponível

### Composição

	Poliamida (PA)	Elastano (EL)
<b>CCL 1</b>	57 %	43 %
<b>CCL 2</b>	51 %	49 %

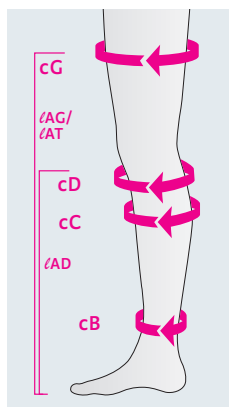

### Perímetros em cm

Tamanhos	cB Tornozelo	cC Barriga da Perna	cG Collant	banda de fixação
<b>S</b>	19-21	28-34	42-57	47-54
<b>M</b>	22-24	32-38	48-64	52-60
<b>L</b>	25-27	36-42	54-71	56-65
<b>XL</b>	28-30	40-46	60-78	62-72
<b>XXL</b>	30-32	42-50	64-85	65-76
Comprimento em cm				
Alturas	A-D Até ao joelho		A-G Até à coxa	
<b>curta</b>	34-38		62-71	
<b>normal</b>	39-44		72-83	



## mediven harmony<sup>®</sup>

A manga confortável de malha circular, adequada para edema pós-traumático ligeiro.



# mediven harmony®

Manga de malha circular confortável.

## Indicações<sup>3</sup>

- Trombose venosa ombro e braço
- Edema pós-operatório e pós-traumático (tenha em atenção: não adequado para edema acentuado!)

## Características

- As elipses duplas nos dois lados do cotovelo oferecem liberdade de movimento. Isto reduz os vincos na pele ao mínimo, evitando lesões na pele.
- A forma anatómica da manga garante um vestir e despir fáceis.
- A banda de silicone é cosida à manga com uma costura plana discreta que assegura a adesão enquanto mantém a permeabilidade ao ar.
- A pele sente-se confortável durante todo o ano com o Clima Comfort.
- Com lanolina<sup>2</sup>

## Instruções para lavagem

Tratamento simples

Adequado para máquina de lavar e secar

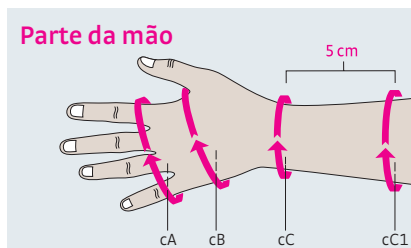

### Modelos disponíveis

AC1 luva sem dedos com base de polegar

AC1 luva com dedos compressivos sem costuras

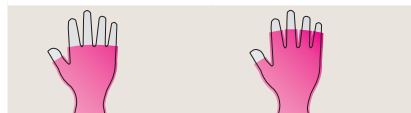

sem dedos

CLC 1: Art. n.º:  
2Y90x02-7000  
CLC 2: Art. n.º:  
2Y90x02-7000

com dedos

CLC 1: Art. n.º:  
2Z90x02-7000  
CLC 2: Art. n.º:  
2Z91x02-7000

### Composição do material da parte da mão

	Elastano (EL)	Poliamida (PA)
CLC 1	18%	82%
CLC 2	22%	78%

### Tabela de medidas / Parte da mão (cm)

Tamanhos	II	III	IV	V	VI	VII
cC1*	15,0–18,0	17,0–20,0	19,0–21,5	21,0–23,5	23,0–26,0	25,5–30,0
cC	13,5–15,5	15,0–18,0	17,0–20,0	19,0–21,0	20,0–23,5	22,5–27,5
cB	15,5–20,0	17,5–21,0	19,5–23,0	20,5–24,0	22,5–26,0	24,5–30,0
cA	15,0–19,0	17,0–20,0	19,0–22,0	20,0–23,0	22,0–25,0	24,0–29,0

### Dica medi:

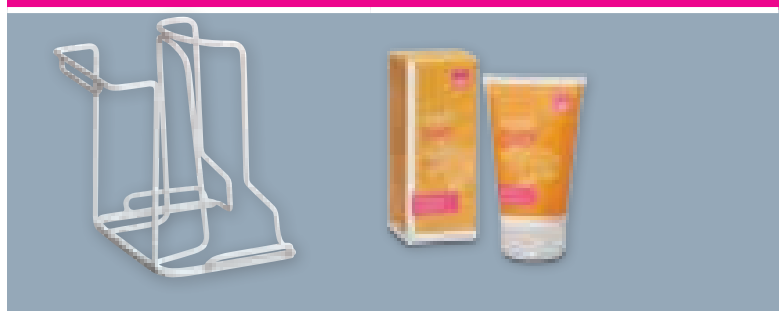

Calçar facilitado com medi Butler<sup>1</sup>

O cuidado têxtil e da pele medi

Mais informações sobre os acessórios medi na página 112

\* Ponto de medição cC1 situado 5 cm acima do cC.

<sup>1</sup> Geralmente, utilizam-se auxiliares para calçar e descalçar: Rabe E *et al.* S2k Guideline: Medizinische Kompressionstherapie der Extremitäten mit Medizinischem Kompressionsstrumpf (MKS), Phlebologischem Kompressionsverband (PKV) und Medizinischen adaptiven Kompressionssystemen (MAK). (Terapia de compressão médica das extremidades com meias de compressão médica (MCM), ligaduras de compressão (LCF) e sistemas de compressão médica adaptáveis (CMA)). Publicado online em: <https://www.awmf.org/leitlinien/detail/II/037-005.html> (Último acesso: 02/03/2020)

<sup>2</sup> Substância natural usada para tratar pele seca e áspera, usada de várias formas, por exemplo, em cuidados infantis e puericultura.

<sup>3</sup> Tenha em atenção que esta recomendação não substitui um diagnóstico médico ou um aconselhamento profissional por parte de um revendedor médico especializado.

## Vantagens do produto



## Classe de compressão

**CCL 1, 2**

## Cores standard

S = Standard

Areia  
S

Caramelo  
S

## Manga

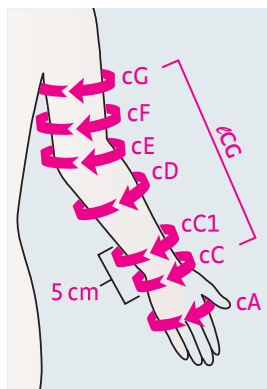

Pontos de medição mediven harmony

### Modelos standard

Cores	Areia, Caramelo
Tamanhos standard	I – VII, Standard e extra-largo
Fabrico por medida	não possível
Cós	Banda de fixação pontilhada, estreita, 2,5 cm
Luva	Sem dedos, com polegar

### Composição

Cuidados para o braço	Elastano (EL)	Poliamida (PA)
CCL 1	34%	66%
CCL 2	43%	57%

### Comprimento (cm)

Comprimento standard	41 - 47
----------------------	---------

Modelos (todos os modelos estão disponíveis em versão standard ou extra larga)

Manga AG com luva e banda de fixação

Manga CG com banda de fixação

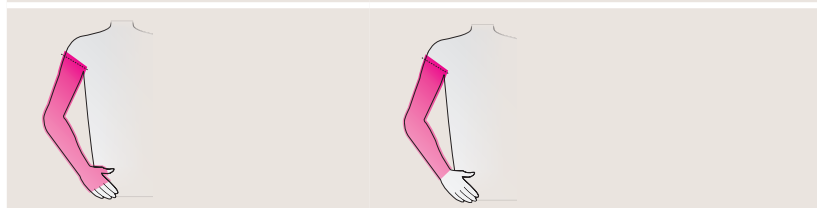

Manga	Tamanho I		Tamanho II		Tamanho I – III		Tamanho IV	
Perímetro (cm)	Standard	Extra-larga	Standard	Extra-larga	Standard	Extra-larga	Standard	Extra-larga
cG	25,5 – 28,0	28,5 – 31,0	28,0 – 30,5	30,5 – 33,5	30,0 – 33,0	33,0 – 36,0	32,0 – 35,0	35,0 – 38,5
cF	23,5 – 25,5	25,5 – 28,0	25,0 – 27,5	27,5 – 30,0	27,5 – 30,0	30,0 – 33,0	29,5 – 32,0	32,0 – 35,0
cE	23,0 – 25,0	24,0 – 26,0	24,5 – 26,5	26,5 – 29,0	26,0 – 28,5	28,5 – 31,0	27,5 – 30,0	30,0 – 33,0
cD	22,0 – 24,0	24,0 – 26,0	23,0 – 25,0	25,0 – 27,5	24,0 – 26,0	26,0 – 28,5	25,0 – 27,5	28,0 – 30,5
cC1 = 100 %*	15,0 – 16,5		16,5 – 18,0		18,0 – 19,5		19,5 – 21,0	
cC	13,5 – 14,5		14,5 – 15,5		16,0 – 17,5		17,5 – 19,0	
cA	15,0 – 18,0		16,0 – 19,0		17,0 – 20,0		19,0 – 22,0	

Manga	Tamanho V		Tamanho VI		Tamanho VII	
Perímetro (cm)	Standard	Extra-larga	Standard	Extra-larga	Standard	Extra-larga
cG	33,5 – 36,5	37,0 – 40,5	36,0 – 39,5	39,5 – 43,0	38,0 – 41,5	41,5 – 45,5
cF	31,0 – 34,0	34,0 – 37,0	33,0 – 36,0	36,0 – 39,5	35,0 – 38,5	38,5 – 42,0
cE	29,0 – 31,5	31,5 – 34,5	30,5 – 33,5	33,5 – 36,5	32,5 – 35,5	35,5 – 39,0
cD	27,0 – 29,5	29,5 – 32,0	28,5 – 31,0	31,0 – 34,0	30,5 – 33,5	33,5 – 36,5
cC1 = 100 %*	21,0 – 23,0		23,0 – 25,0		25,0 – 27,5	
cC	19,0 – 20,5		20,5 – 22,5		22,5 – 24,5	
cA	20,0 – 23,0		22,0 – 25,0		24,0 – 27,0	

\* Ponto de medição cC1 situado 5 cm acima do cC





## Compressão ajustável circaid®

Dispositivo de compressão ajustável para o tratamento da insuficiência venosa.

Os dispositivos circaid são uma solução completa para pacientes que não se adaptam ao uso de meias de compressão médica tradicionais. A facilidade em colocar e retirar o dispositivo promove a autogestão e, um aumento da adesão terapêutica por parte do paciente, com melhoria da qualidade de vida. A possibilidade de reajustar o sistema de compressão circaid simplifica a sua utilização e torna o uso de compressão versátil e eficaz.



# Especialistas em terapia compressiva

**A medi oferece uma linha de dispositivos de compressão abrangente, adaptada às necessidades individuais de cada cliente.**

Os dispositivos de compressão não elástica circaid são a melhor alternativa às ligaduras multicamadas. Os produtos circaid garantem um nível de compressão constante e são extremamente fáceis de vestir e retirar. A possibilidade de reajuste das bandas permite ajustar e manter o nível de compressão recomendado, mesmo na fase descongestiva, o que não é possível com as ligaduras multicamadas. Os dispositivos de compressão circaid promovem a autogestão e um aumento da adesão terapêutica do doente, cuja qualidade de vida melhora.



## Inspiração da natureza.

Os produtos circaid foram inspirados na natureza: na pele não elástica da girafa. As girafas têm pressões venosas de mais de 250 mmHg nas suas pernas – três vezes mais do que os humanos. Embora passem todo o dia de pé e cheguem mesmo a dormir de pé, as girafas não tem insuficiência venosa ou linfática. Mas porquê? Ao contrário dos humanos, a pele das girafas não é elástica, o que significa que não estica.\* O circaid inspirou-se nesta «falta de elasticidade» e concebeu o primeiro dispositivo de compressão patenteado para a perna. O primeiro dispositivo de compressão circaid foi continuamente melhorado até às suas versões atuais.

\* Sathar F, Ludo Badlangana N, Manger PR. Variations in the thickness and composition of the skin of the giraffe. *Anatomical record* 2010;293(9):1615-1627.

# Características circaid®

Visão global das características circaid.



## Sistema Built-In-Pressure®

Para medir, controlar e reajustar o intervalo de compressão terapêutico correto



## Breathe-O-Prene

- Material respirável e isento de látex
- Redução de odor com efeito antibacteriano



## Sistema de bandas justapostas

- Ajuste otimizado graças às bandas justapostas
- Cada banda pode ser reajustada ainda no membro



## Variedade

- Vasta gama de opções de cuidados
- Muitos tamanhos disponíveis

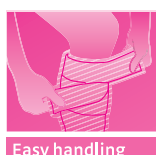

## Fácil manuseio

- Fácil de vestir e despir
- Facilita o uso pelo paciente



## Não elástico

- Terapia eficaz e conforto na utilização
- Inspirado na natureza



Todos os produtos circaid são isentos de látex.





## circaid® Sistema Built-In- Pressure (BPS)

Os dispositivos de compressão não elástica circaid são concebidos com a capacidade de serem ajustados para o intervalo de compressão terapêutica desejado em toda a perna.

O design intuitivo do sistema Built-In-Pressure (BPS) circaid permite que os pacientes ajustem os intervalos de compressão indicados para o tratamento e a gestão da insuficiência venosa crónica.

Com o cartão Built-In-Pressure (BPS), os pacientes conseguem medir o intervalo de compressão prescrito quando colocam o dispositivo e reajustar o nível de compressão durante o dia, conforme necessário. Assim o nível de compressão recomendado é garantido durante todo o período de utilização.



# circaid® juxtalite®

Dispositivo de compressão ajustável para o tratamento da insuficiência venosa após descongestão inicial de edema.

## Dica medi\*:

Devido às características do produto, recomendamos o circaid juxtalite para:

- Mulheres/homens
- Pacientes com dificuldade na utilização de meias de compressão médica
- Terapia compressiva 24 horas
- Pacientes ativos / imobilizados

## Indicações

- Insuficiência venosa crônica
- Varizes
- Síndrome pós-trombótica
- Após-escleroterapia
- Edema dependente

## Características do produto

- Fácil de manusear – Simples de colocar e retirar
- Built-In-Pressure System (BPS): compressão ajustável, mensurável e reajustável
- Breathe-O-Prene: material respirável elevada pressão de trabalho
- Sem latex, com material inibidor de odor de efeito antibacteriano
- O reajustamento das bandas individuais evita a perda progressiva de compressão e o deslizamento do dispositivo
- **Novo:** Também disponível com a nova meia interna circaid
  - Compressão graduada para o pé e tornozelo
  - Compressão graduada continua na perna

## Benefícios

- Oferece um conceito alternativo de terapia para pacientes que não são capazes de aplicar ou tolerar meias de compressão
- Promove autogestão graças ao fácil manuseio<sup>1</sup>

## Intervalos de compressão ajustáveis

20 – 30 mmHg  
30 – 40 mmHg  
40 – 50 mmHg

## Vantagens do produto

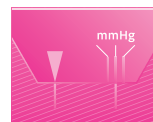

Built-In-Pressure



Breathe-O-Prene



Juxtaposed band



Variety



Easy handling



Inelastic

## Cores

S = Standard

Bege  
S

## Nota

\* Tenha em atenção que esta recomendação não substitui o diagnóstico e a consulta de um profissional de saúde.

## Estudos

<sup>1</sup> Mosti G et al. Adjustable compression wrap devices are cheaper and more effective than inelastic Bandages for venous leg ulcer healing. A Multicentric Italian Randomized Clinical Experience. *Phlebology* 2020;35(2):124-133.

<sup>2</sup> Stather PW et al. Review of adjustable velcro wrap devices for venous ulceration. In *Wound J* 2019;16(4):903-908.



# circaid® juxtalite®

## Incluído no kit

- 1 dispositivo de compressão ajustável não elástico
- 1 cartão Built-In-Pressure System (BPS) circaid
- 1 par de pés elásticos
- 1 perneira circaid



circaid juxtalite

circaid juxtalite			
Modelos		AD	AD
			
		Curto	Longo
Tamanho/ Artigo n.º	S	JU15702000	JU15002000
	M	JU15703000	JU15003000
	L	JU15704000	JU15004000
	XL	JU15705000	JU15005000
	XXL	JU15706000	JU15006000
	M-X	JU15713000	JU15013000
	L-X	JU15714000	JU15014000
	XL-X	JU15715000	JU15015000

## Tabela de medidas circaid® juxtalite®

Perímetros em cm				
	S	M	M - X	L
cC	26 - 36	33 - 44	44 - 54	41 - 51
cB	19 - 22	22 - 27	22 - 27	25 - 32
	L - X	XL	XL - X	XXL
cC	51 - 61	37 - 48	48 - 61	53 - 64
cB	25 - 32	30 - 37	30 - 37	35 - 42
Comprimento da peça atual em cm				
	Curta	Longa		
ℓB-D	28	33		
Medida da perna (em cm)				
ℓchão - dobra do joelho	< 44	> 44		

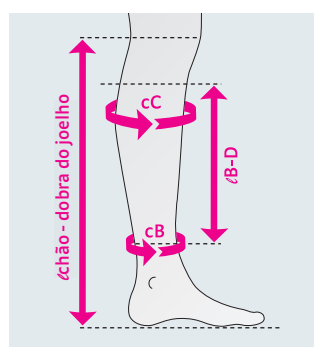

Todos os dispositivos contêm o sistema Built-In-Pressure (BPS) circaid

# circaid® juxtalite® com meia de compressão interna circaid®

## Incluído no kit

- 1 dispositivo de compressão não elástico
- 1 cartão Built-In-Pressure System (BPS) circaid
- 1 par de meias de compressão interna circaid moderada

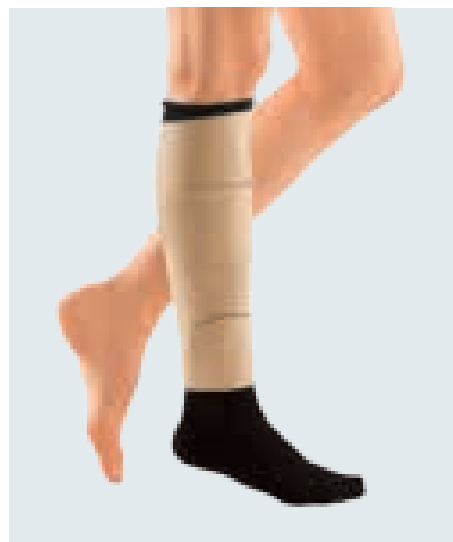

circaid juxtalite com meia de compressão interna circaid

NOVO: circaid juxtalite com meia de compressão interna			
Modelos		AD	AD
		Curta	Longa
Tamanho/ Artigo n.º	S	JU1M702000	JU1M002000
	M	JU1M703000	JU1M003000
	L	JU1M704000	JU1M004000
	XL	JU1M705000	JU1M005000
	XXL	JU1M706000	JU1M006000
	M-X	JU1M713000	JU1M013000
	L-X	JU1M714000	JU1M014000
	XL-X	JU1M715000	JU1M015000

## Tabela de medidas circaid® juxtalite®

Perímetros em cm				
	S	M	M - X	L
cC	26 - 36	33 - 44	44 - 54	41 - 51
cB	19 - 22	22 - 27	22 - 27	25 - 32
	L - X	XL	XL - X	XXL
cC	51 - 61	37 - 48	48 - 61	53 - 64
cB	25 - 32	30 - 37	30 - 37	35 - 42
Comprimento da peça atual em cm				
	Curta	Longa		
∠B-D	28	33		
Medida da perna (em cm)				
∠chão - dobra do joelho	< 44	> 44		

Todas as peças de vestuário contêm o sistema Built-In-Pressure (BPS) circaid

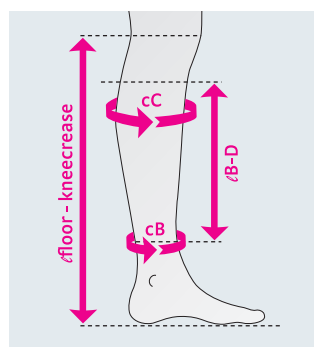

# Opções para pé circaid®

Recomenda-se a utilização das seguintes opções para pé em combinação com circaid juxtalite.

## Nota

Recomenda-se usar qualquer opção para o pé circaid sempre em combinação com um dispositivo de perna circaid. As indicações das opções para pé circaid são idênticas às indicações do dispositivo de perna circaid correspondente. Por favor, encomende separadamente.

## circaid juxtalite AFW - dispositivo para pé com calcanhar

Dispositivo de compressão ajustável com calcanhar fechado.

### Detalhes do produto

- Compressão para o pé e tornozelo
- Pode ser cortado em comprimento para proporcionar um ajuste perfeito
- Fácil colocação
- Só disponível em tamanhos standard

### Tabela de medidas

Perímetros em cm		
	S	M
cA1	19 – 26	24 – 31
Artigo n.º	JU1W002000	JU1W003000



circaid juxtalite AFW

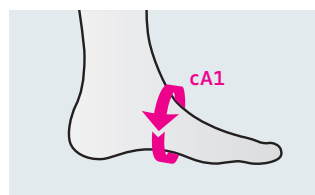

## Comfort compression anklet circaid®

Pé elástico de compressão AB

### Detalhes do produto

- Compressão para o pé e tornozelo
- Pode ser combinado com outras opções para pé circaid
- Disponível em tamanho standard e grande

### Tabela de medidas

Perímetros em cm		
	Standard	Grande
cB	19 – 27	25 – 50
cA1	19 – 36	22 – 41
Artigo n.º	JU51001000	JU51002000



Comfort compression anklet circaid

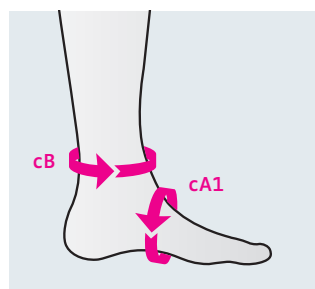

## Comfort Pac band circaid®

Dispositivo de compressão adicional para o arco plantar e o tornozelo.

### Detalhes do produto

- Compressão adicional para o pé com tendência leve a grave para edema
- Adaptado para fazer compressão no arco plantar e à volta do maléolo
- Pode ser cortado para se ajustar a quase todas as formas de pé
- Fácil colocação
- Material leve e respirável
- Disponível em tamanho standard e grande
- Utilização bilateral (pé esquerdo ou direito)

### Tabela de medidas

Perímetros em cm			
	Standard	Grande	Extra-grande
cB	19 – 27	25 – 50	45 – 56
cA1	19 – 36	22 – 41	22 – 41
Artigo n.º	JU5P001000	JU5P002000	JU5P003000



Comfort Pack Band circaid (pac band)

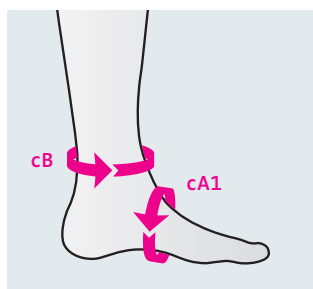

## Meia de compressão interna circaid®

Meia interna fácil de aplicar com compressão direcionada para pé e tornozelo.

### Detalhes do produto

- Compressão graduada para o pé e tornozelo
- Material suave
- Disponível em 15 – 25 mmHg (compressão moderada) e 25 – 35 mmHg (compressão firme)
- Disponível em tamanho standard e grande



Meia de compressão interna circaid

### Tabela de medidas

Perímetros em cm		
	Standard	Grande
cA1	19 – 32	24 – 41
cB	19 – 27	25 – 42
cC	26 – 54	41 – 64
Artigo n.º		
Moderada	JU5M001000	JU5M002000
Firme	JU5F001000	JU5F001000

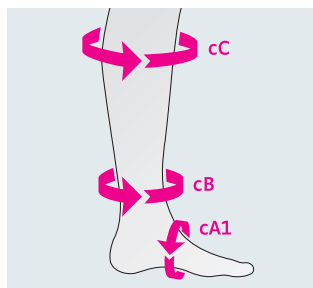





## medi travel® Meias de viagem

Pessoas com um sistema venoso saudável não estão preocupadas com a profilaxia da trombose ao viajar de férias ou em negócios. Em viagens longas de carro ou de avião, porém, é especialmente importante. As meias de viagem são essenciais e devem fazer parte da sua bagagem. Elas podem reduzir o risco de trombose do viajante<sup>1</sup>.

Fale com os seus clientes que estão a planear uma viagem longa sobre a importância da profilaxia da trombose e recomende o uso das meias medi travel – a sua companhia de férias para pernas em forma e saudáveis.

<sup>1</sup> Hsieh HF, Lee FP. Graduated compression stockings as prophylaxis for flight-related venous thrombosis: systematic literature review. *J Adv Nurs* 2005;51(1):83-98.

# medi travel<sup>®</sup> men

As meias de viagem desportivas para ELE.

## Características

- Meia até ao joelho opaca com um design canelado executivo
- Compressão gradiente regressiva
- Pode reduzir o risco de trombose em viagem<sup>1</sup>.
- Material extra-macio com sola reforçada
- Cós confortável
- Clima Comfort: para o transporte ativo da humidade da superfície da pele e elevada respirabilidade
- Para pessoas com um sistema venoso saudável

## Instruções para lavagem

Tratamento simples

Adequada para máquina de lavar e secar

Modelos		Tabela de medidas	
<b>AD</b>			
		<b>Perímetro</b> 18 – 20 cm 20 – 23 cm 23 – 26 cm 26 – 29 cm 29 – 32 cm	<b>Tamanho</b> S M L XL XXL
Comprimento standard e curto	O comprimento é medido desde o calcanhar até à parte de baixo do joelho.	Perímetro do tornozelo	
O tamanho da meia é determinado medindo o perímetro do tornozelo.			
<b>Modelos standard</b>			
Pé	Biqueira fechada, tamanho de calçado 38 – 48		
Tamanho	Tamanho S – XXL, Comprimento standard (43-49 cm) e curto (37-42 cm)		
<b>Composição</b>			
Elastano (EL)	Poliamida (PA)		
10%	90%		

## Vantagens do produto



Clima Comfort



Perfect Fit



## Fibras de alta tecnologia

A mais elevada elasticidade longitudinal e transversal garante um conforto de utilização otimizado na perna



A medi travel cumpre todas as diretivas UE aplicáveis. Foram concluídos todos os procedimentos de avaliação de conformidade prescritos.

## Cores

S = Standard

Preto  
S

Anthracite  
S



<sup>1</sup> Hsieh HF, Lee FP. Graduated compression stockings as prophylaxis for flight-related venous thrombosis: systematic literature review. J Adv Nurs 2005;51(1):83-98.

# medi travel<sup>®</sup> women

As meias de viagem elegantes para ELA.

## Características

- Meias até ao joelho com um aspeto semi-transparente
- Compressão gradiente regressiva
- Pode reduzir o risco de trombose em viagem<sup>1</sup>.
- Cós confortável
- Clima Comfort: para a rápida o transporte ativo da humidade da superfície da pele e elevada respirabilidade
- Clima Fresh possui um efeito antibacteriano, inibindo bactérias do mau-odor
- Para pessoas com um sistema venoso saudável

## Instruções para lavagem

Tratamento simples

Adequada para máquina de lavar e secar

Modelos		Tabela de medidas	
<b>AD</b>			
		<b>Perímetro</b> 18 – 20 cm 20 – 23 cm 23 – 26 cm 26 – 29 cm 29 – 32 cm <b>Perímetro do tornozelo</b>	<b>Tamanho</b> S M L XL XXL
Comprimento standard e curto	O comprimento é medido desde o calcanhar até à parte de baixo do joelho.	O tamanho da meia é determinado medindo o perímetro do tornozelo.	
<b>Modelos standard</b>			
Pé	Biqueira fechada, tamanho de calçado 36 – 43		
Tamanho	Tamanho S – XXL, Comprimento standard (39-44 cm) e pequeno (34-38 cm)		
<b>Composição</b>			
Elastano (EL)	Poliamida (PA)		
25%	75%		

## Vantagens do produto



## Fibras de alta tecnologia

A mais elevada elasticidade longitudinal e transversal garante um conforto de utilização otimizado na perna



A medi travel cumpre todas as diretivas UE aplicáveis. Foram concluídos todos os procedimentos de avaliação de conformidade prescritos.

## Cores

S = Standard

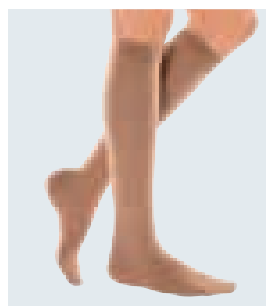
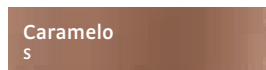

<sup>1</sup> Hsieh HF, Lee FP. Graduated compression stockings as prophylaxis for flight-related venous thrombosis: systematic literature review. J Adv Nurs 2005;51(1):83-98.





## Acessórios medi

Em conjunto com as meias de compressão médica a medi oferece produtos complementares à sua utilização

Os produtos de cuidados para meias de compressão protegem o tecido e garantem uma vida útil longa para a meia, cuidando da pele em simultâneo.

Os seus clientes precisam de ajuda para calçar as meias de compressão médica medi? Existem auxiliares distintos para calçar e descalçar as meias de compressão médica que tornam a sua utilização diária muito mais fácil.

# medi cuidado têxtil

O detergente manual medi foi concebido especialmente para as meias de compressão mediven. É adequado para a lavagem diária e limpa o tecido de forma eficaz e delicada.

O detergente para manchas medi remove marcas de fricção do sapato no calcanhar e na ponta do pé. É aplicado nas áreas necessárias antes de se lavar (deixar fazer efeito durante cinco minutos).

## Características

- Protege a cor
- Cuidado delicado
- Fácil utilização
- Sem odor
- Dermatologicamente testado



## medi clean – detergente manual para meias de compressão médica

Artigo	PU	Art.º n.º
medi clean, 200 ml	6 unidades	P920026000
medi clean, 200 ml	20 unidades	P951009000



medi clean

## medi spot ex – roll-on de remoção

Artigo	PU	Art.º n.º
medi spot ex, 15 ml	6 unidades	P930005000

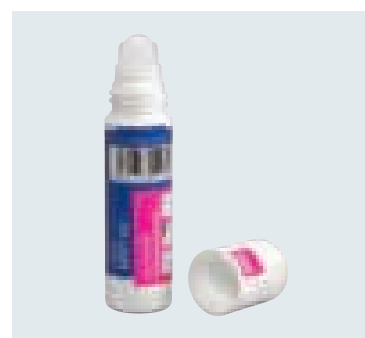

medi spot ex

# medi

## Auxiliares para calçar e descalçar

### medi Butler

---

#### Os benefícios para si:

- Vasta seleção de Butlers: a solução certa para todas as necessidades dos seus clientes
- Cross selling de produtos e fidelização do cliente ao uso da meia de compressão
- Poupança de tempo com um calçar e descalçar descomplicado

#### Benefícios para os seus clientes:

- Calçar rápido e simples de meias de compressão
- Menor esforço exigido
- Vasta escolha para uma resposta às exigências individuais

### medi Export Butler (Butler económico) com pegas compridas

---

O auxiliar para todos os utilizadores de meias de compressão ao calçarem confortavelmente e sem ajuda. A pega comprida garante estabilidade máxima ao calçar as meias e os collants de compressão.

O comprimento da pega é de 32 cm. A largura do estribo é de 11 cm.

Artigo n.º 6900041000

### medi Butler longo

---

O comprimento da pega é de 35 cm. A largura do estribo é de 11 cm.

Artigo n.º 6900052000

### medi Butler Vario com pegas variáveis

---

O auxiliar para utilizadores com reduzida liberdade de movimentos.

O comprimento da pega pode ser ajustado entre os 37 e os 58 cm.

Artigo n.º 6900051000

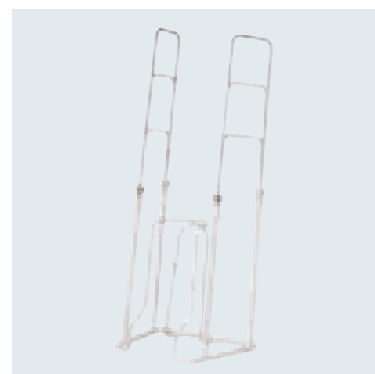
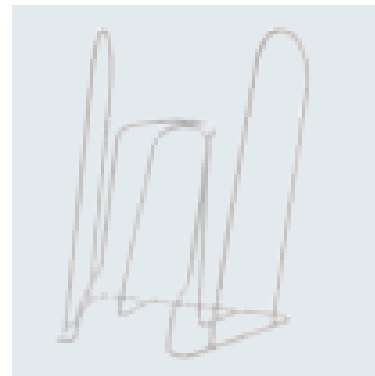

### medi Butler XXL

---

O estribo do medi Butler XXL tem um diâmetro maior. Isto permite calçar meias em pernas com perímetros maiores.

O comprimento da pega é de 44 cm. A largura do estribo é de 15 cm.

Artigo n.º 6900102000

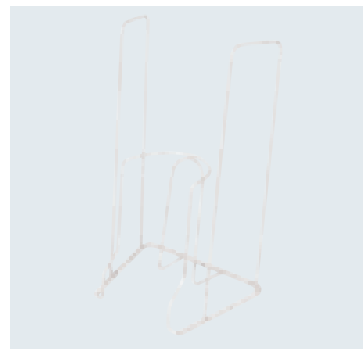

### medi Butler para collant

---

O medi Butler para collant facilita o calçar dos collants de compressão. O comprimento da pega é de 48 cm. A largura do estribo é de 11 cm.

Artigo n.º 6900055000

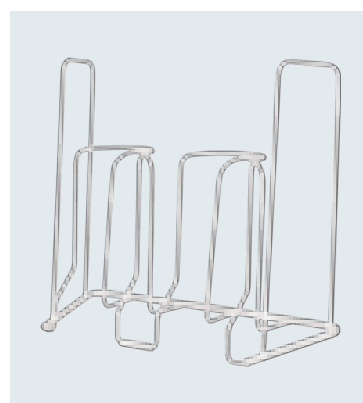

### medi Butler Hospitalar

---

Diâmetro ajustável com revestimento de acabamento endurecido. A largura do estribo é de 11cm.

Artigo n.º 6900062000



### medi Butler braço

---

O medi Butler braço facilita o vestir de mangas de compressão.

Artigo n.º 6900057000



### medi Butler Off

---

Descalçar rápido e fácil de meias de compressão médica, sem ter de se dobrar. Não recomendado para mediven forte.

Artigo n.º	Descrição
6900362000	medi Butler Off



### Auxiliar para calçar

---

Calçar com deslize fácil, tamanho universal.

Artigo n.º	Descrição
6900022000	Auxiliares para calçar (embalagem com 40 unidades)



Calçar com deslize fácil

### medi 2in1

---

- A sua meia de compressão desliza sem esforço até ao calcanhar
- Para todos os modelos de meias
- Para biqueiras abertas e fechadas
- Robusto e resistente ao desgaste
- Leve e dobrável – muito compacto e portátil

Artigo n.º	Descrição
6900013000	medi 2in1

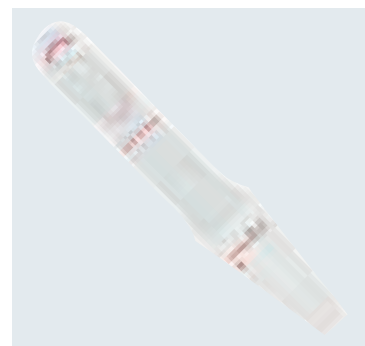

## Luvas de borracha

- Tamanhos: pequeno, médio, grande e extra-grande
- Material: 100 % látex

Artigo n.º	Descrição			
6901022000	luvas de borracha	S	6,5-7	1 par
6901023000	luvas de borracha	M	7,5-8	1 par
6901024000	luvas de borracha	L	8,5-9	1 par
6901025000	luvas de borracha	XL	9,5-10	1 par
6901122000	luvas de borracha	S	6,5-7	12 pares/caixa
6901123000	luvas de borracha	M	7,5-8	12 pares/caixa
6901124000	luvas de borracha	L	8,5-9	12 pares/caixa
6901125000	luvas de borracha	XL	9,5-10	12 pares/caixa



Luvas de borracha

## luvas têxteis medi com látex

- Estas luvas facilitam o calçar, o ajuste e o posicionamento de das meias e mangas de compressão nos membros inferiores e superiores.
- Material: 40% poliéster, 60% látex

Artigo n.º	Descrição		
6903022000	luvas têxteis medi	pequeno	1 par
6903023000	luvas têxteis medi	médio	1 par
6903024000	luvas têxteis medi	grande	1 par
6903122000	luvas têxteis medi	pequeno	12 pares/caixa
6903123000	luvas têxteis medi	médio	12 pares/caixa
6903124000	luvas têxteis medi	grande	12 pares/caixa



luvas têxteis medi

# Auxiliares de tratamento

## medi fix

Artigo	PU	Art.º n.º
medi fix, 50 ml	6 unidades	1023025000

Cola para meias de compressão com nós de malha



medi fix



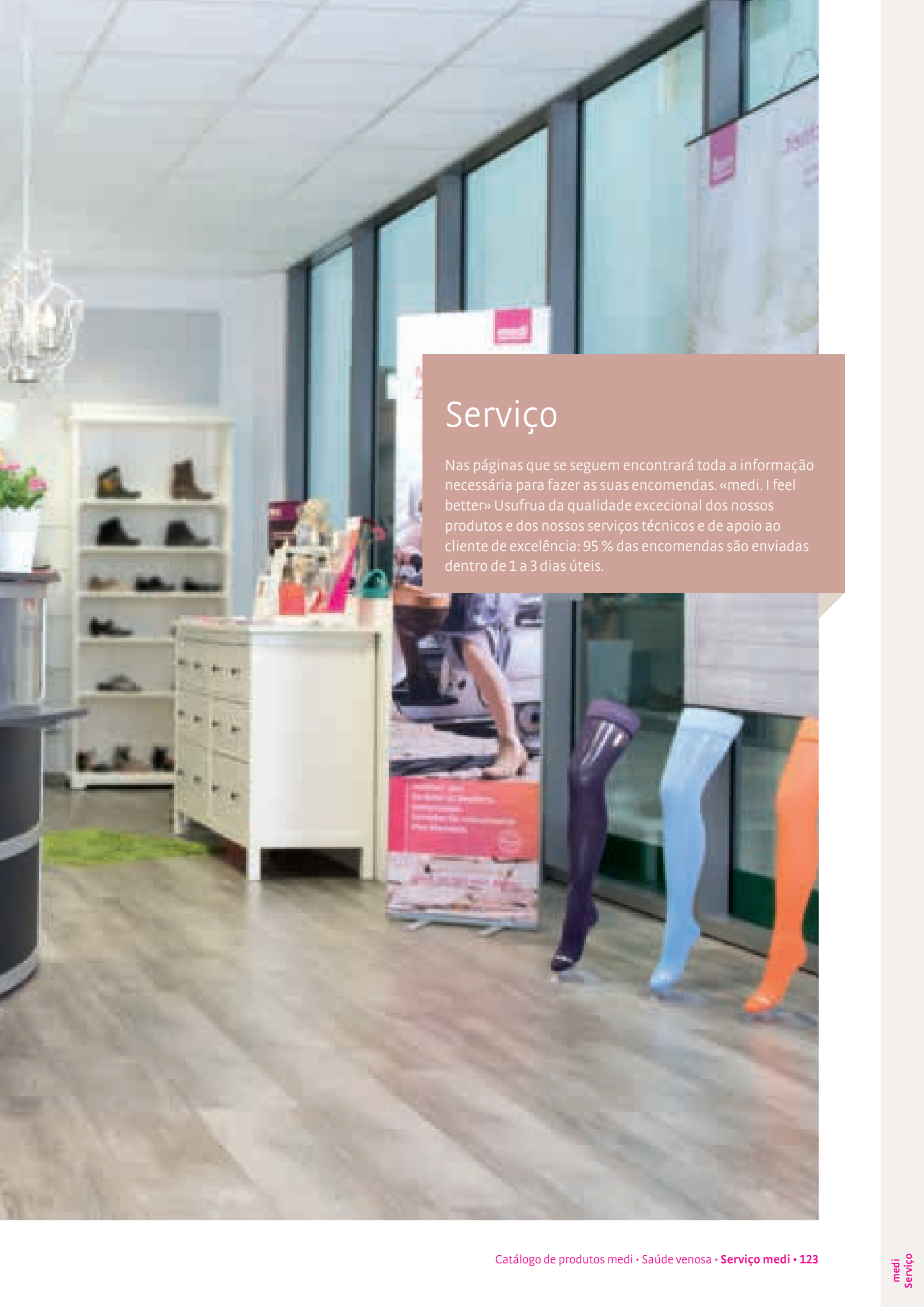

## Serviço

Nas páginas que se seguem encontrará toda a informação necessária para fazer as suas encomendas. «medi. I feel better» Usufrua da qualidade excepcional dos nossos produtos e dos nossos serviços técnicos e de apoio ao cliente de excelência: 95 % das encomendas são enviadas dentro de 1 a 3 dias úteis.

# Utilização prevista

## Utilização prevista – para que serve uma meia de compressão

---

As meias de compressão médica de malha circular são indicadas para a compressão dos membros inferiores, no tratamento de doenças do sistema venoso e/ou linfático.

## Utilização prevista medi Butler (perna):

---

Auxiliar para calçar meias ou collants de compressão médica/clínica.

## Utilização prevista medi Butler (braço):

---

Dispositivo auxiliar para vestir mangas de compressão médica/clínica.

## medi 2in1:

---

Auxiliar para calçar e descalçar meias ou collants de compressão médica/clínica.

## mediven harmony:

---

As mangas ou luvas de compressão médica de malha circular são indicadas para a compressão dos membros superiores no tratamento de doenças do sistema venoso.

## mediven harmony Mão:

---

As mangas ou luvas de compressão médica de malha são indicadas para a compressão dos membros superiores no tratamento de doenças do sistema venoso.

## Utilização prevista mediven ulcer kit:

---

Dispositivo de compressão de malha circular indicado para a compressão dos membros inferiores, no tratamento de doenças do sistema venoso.

## Utilização prevista medi travel:

---

Meia de compressão médica de malha circular indicada na profilaxia da trombose venosa profunda dos membros inferiores no viajante saudável.

## Utilização prevista circaid juxtalite:

---

Sistema de compressão não elástico indicado para a compressão da perna no tratamento de doenças do sistema venoso.

## Utilização prevista das opções para pé circaid:

---

Sistemas de compressão concebidos para fornecer compressão ao pé e tornozelo em pacientes com doenças venosas e/ou linfáticas.



